1864-01-08

Afsender
Nanna Rygaard

Modtager
Jens Brask

Dokumentindhold
#36
Afventer transskription

Type:
Brev

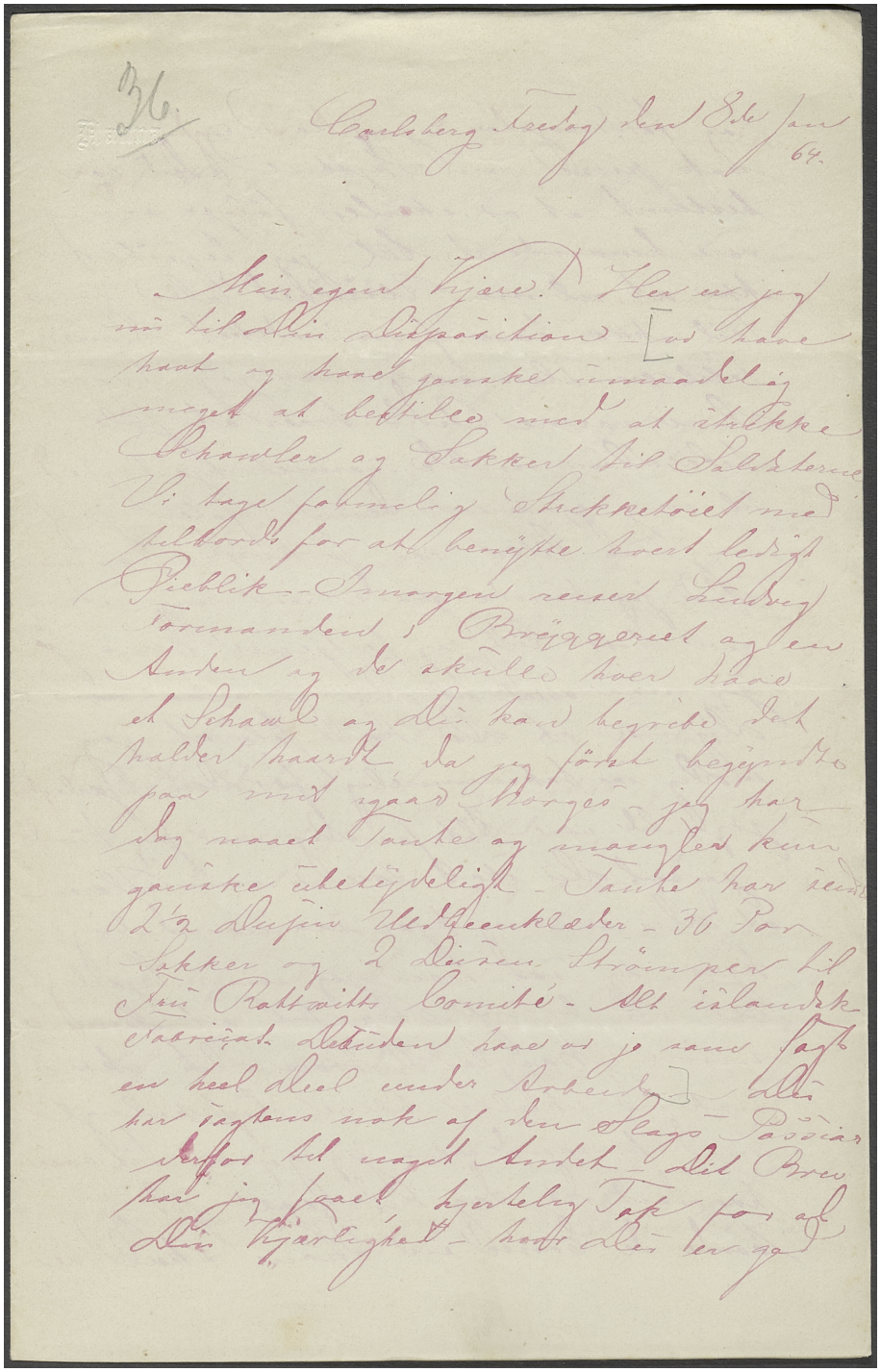
Sprog:
Dansk

Afsendersted:
Gl. Carlsberg

Modtagersted:
Mariager

Arkivplacering:
Carlsberg arkiv

Emneord:
Livet på Gl. Carlsberg

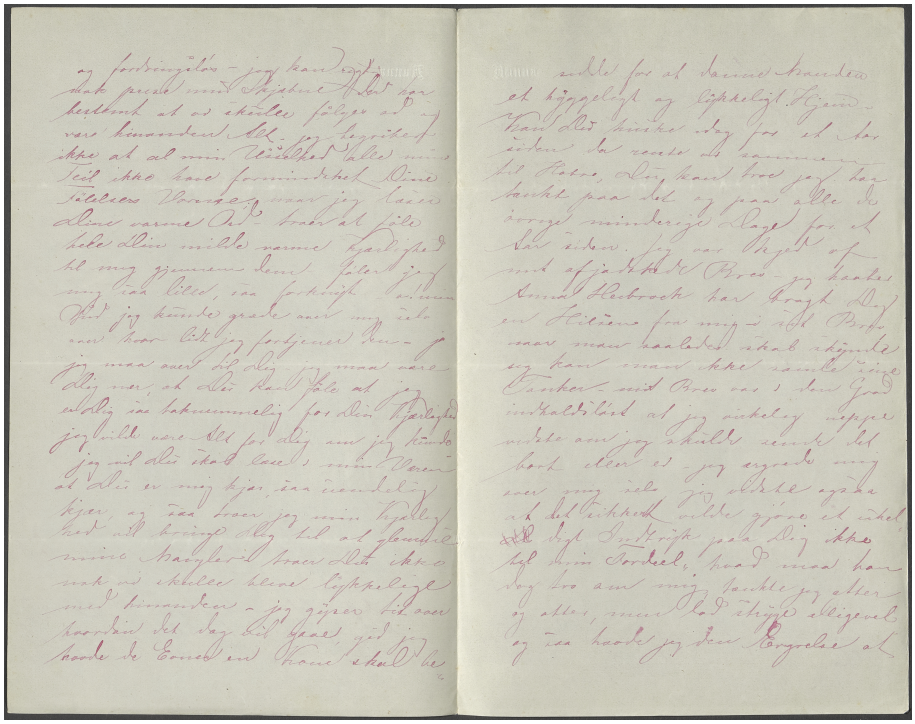


36.

Carlsberg Tuesday den 28de Jan
64.

Mein egend Vijare! Hier er jeg
nu til Din Dispositionen [vi have
haft og have gemaket umaadelig
meget at bestille med at ihukkre
Skaarder og Sakker til Salsstedene
Vi tage fabmelig Skuckpakkeriet med
paa bord for at benytte hvert ledigt
Øieblik - Imorgen rejser Ludvig
Tormanden, Brejdgveret og jeg
Norden og de skulle hver have
et Skaard og Din skal begribe det
halter haardt da jeg først begyndte
paa med igaar Morges - jeg har
dog naaet Tanke og mangler kun
gandske ubetydelig - Tanke har jeg
2 Par Dujen Uldgeenkleder - 36 Par
Sokker og 2 Dusin Strømper til
Den Protectis Comité - Alt islandsk
Saareiat. Uldtøiet have vi jo saa
en heel Deel under Forbedr[ing] - Din
har jeg[ens] nok af den Slags - Pakkerne
skulle til vogt Aftek - Dit Brev
har jeg faaet hjertelig Tak for af
Din Vjarlighed - hvor Din er jeg

J. C. JACOBSENS ARKIV
CARLSBERGFONDET



J. C. JACOBSENS ARKIV
CARLSBERGFONDET

