J. C. JACOBSENS ARKIV
CARLSBERGFONDET

1817-1826

Ophavsmand/nøgleperson

J. C. Jacobsen

Dokumentindhold

J. C. Jacobsens karakterbog fra Det Bisserupske Institut

Type:
Skudsmålsbog

Sprog:
Dansk

Tilblivelsessted:
København

Arkivplacering:
CM 203

Emneord:
Karakterbog

J. C. JACOBSENS ARKIV
CARLSBERGFONDET

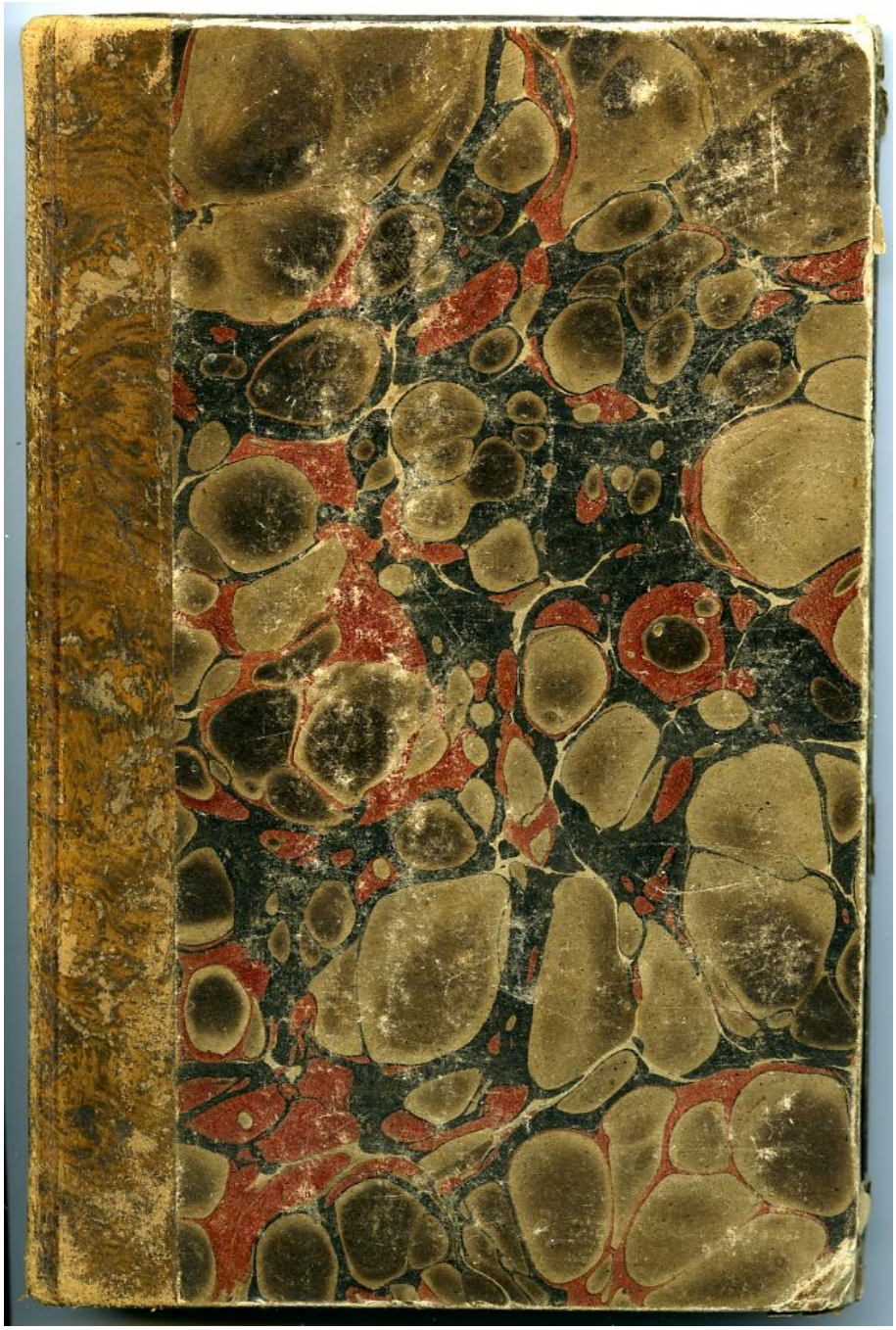

J. C. JACOBSENS ARKIV
CARLSBERGFONDET

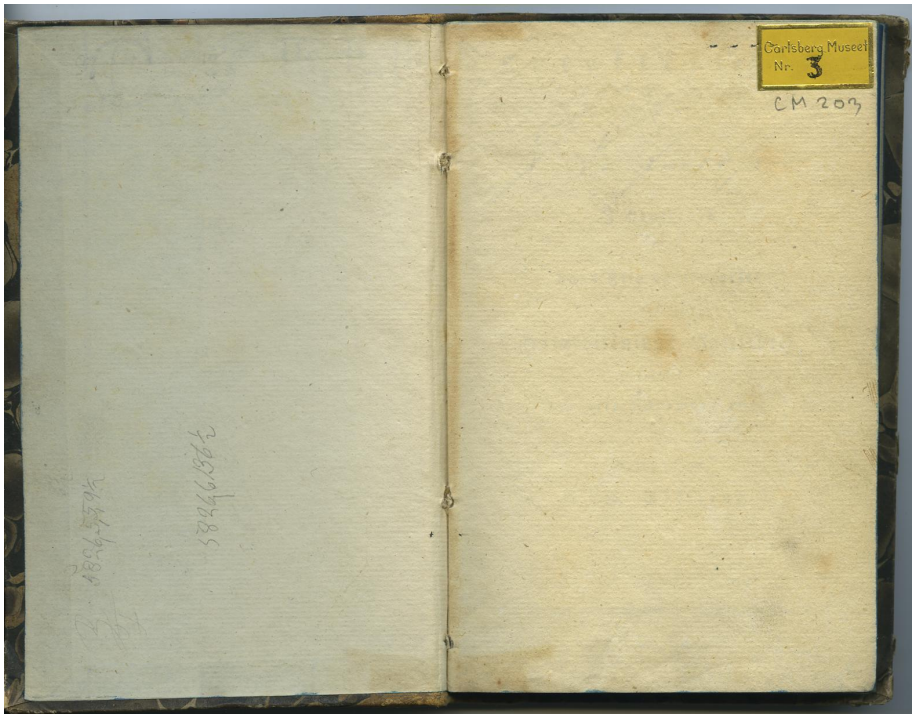

J. C. JACOBSENS ARKIV
CARLSBERGFONDET

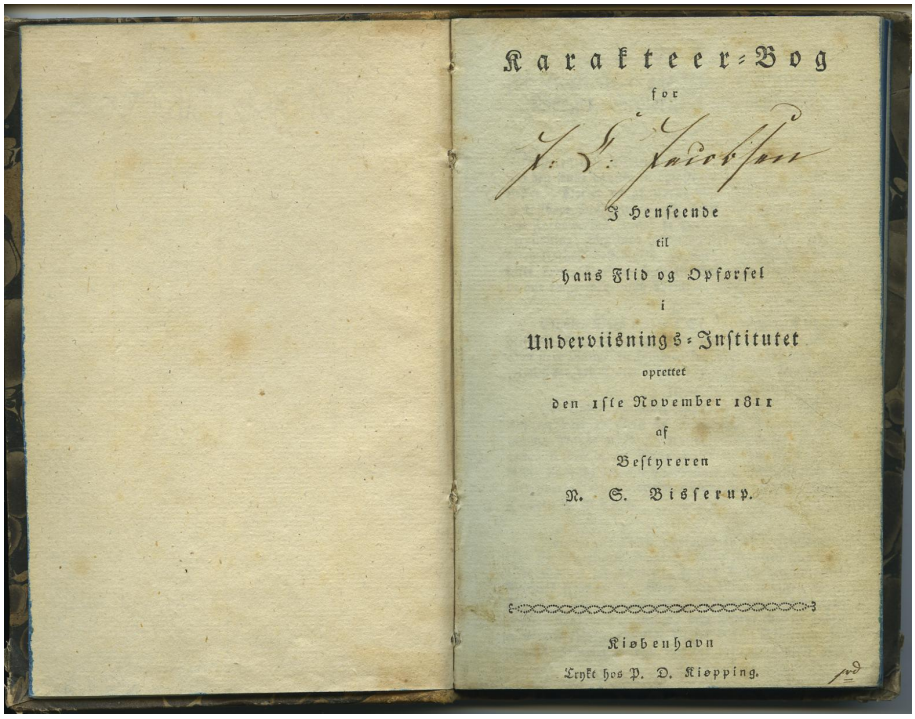

Karakteer-Bog

for

J. C. Jacobsen

I Henseende

til

hans Flid og Opførsel

i

Underviisnings-Institutet

oprettet

den 1ste November 1811

af

Bestyreren

N. S. Bisserup.

Kiøbenhavn

Trykt hos P. D. Kiøpping.

J. C. JACOBSENS ARKIV
CARLSBERGFONDET

Love
for Børn af begge Kjøn i Almue- og Borger-Skolerne i Kjøbenhavn.

Hensigten med Skoleunderviisningen er, at de Unge ved den skulle dannes til oplyste, gode og duelige Mennesker. Det er da af største Vigtighed, at de bruge de kostbare Skoleaar vel, og stedse iagttage et sømmeligt Forhold, saavel mod de Personer, der give dem Underviisning, som mod hinanden selv indbyrdes. Dette deres Forhold bestemmes ved Love; og disse her fremsatte Love, som ene sigte til Børnenes Bedste, maae de alle følge med villig Lydighed.

I.

Ethvert Barn møder i Skolen noiagtigen til den bestemte Tid, og sætter sig da i Stilhed paa sit Sted. Hvo flere Gange er kommen for silde, ham lader Læreren staae ved Døren, indtil han af Ham fremkaldes.

II.

Før Underviisningen begynder, synges om Morgenen eet eller to Vers af en passende Psalme. Paa samme Maade endes Underviisningen om Eftermiddagen. Under denne Sang reiser Enhver sig op, og bliver staaende paa sin Plads stille og andægtig. Kommer noget Barn imidlertid, bliver det udenfor, indtil Sangen er til Ende.

III.

Naar noget Barn nødsages til at forsømme een eller flere Læretimer, maae det enten iforveien eller strax efter mældes for Læreren, som i Dagbogen anteg ner Barnets Fraværelse. Men naar ellers et enkelt Barn for nogen Tid nødvendigen maae blive borte af Skolen, maae een af dets Forældre, dets Værge eller en anden af dets Foresatte anmelde det for den af Skolecommissionens Lemmer, som har det specielle Opsyn over

J. C. JACOBSENS ARKIV
CARLSBERGFONDET

Skolen, og modtager da af ham en Tilladelses-Seddel, som afleveres til Læreren. Skulde derimod uden ansøgt eller given Tilladelse noget Barn, som til Skolegang er indskrevet, forsømme at møde i Skolen til bestemte Tider, advares og straffes det saaledes, som i den følgende §. XII er fastsat, saafremt Skylden er hos Barnet selv; men er det Forældrenes eller andre Foresattes Skyld, da mulcteres disse indtil 10 Rbdlr. S. V. efter Skole-Directionens Kjendelse.

IV.

Enhver maae komme i Skolen reenlig og ordentlig i sin Paaklædning.

V.

Saavel i Ord som i Forhold maae hvert Barn, ældre og yngre, udvise mod sin Lærer den skyldige Ærbødighed, Lydighed og Taknemmelighed.

VI.

Ethvert Barn maae vel vogte sig for at beskadige eller tilsmudse sine Bøger.

VII.

I Læretimerne maae Enhver holde sig fra al uvedkommende Talen og Hvisken, fra al fremmed Sysfel, og overhovedet fra Alt, hvad der forstyrrer hans og Andres Opmærksomhed, og derimod stadigen give Agt paa, hvad Læreren forklarer, villigen rette sig efter hans Undervisningsmaade, arbeide med Lyst paa hvad der i hver Time er foresat, og saaledes ved sin Flid og Lærvillighed søge at glæde sin Lærer og gavne sig selv.

VIII.

Hvad der opgives Nogen til at læres udenad eller at øve sig i hjemme, maae være nøiagtigen lært og gjort, inden han igjen kommer paa Skolen, saa at han derfor tilbørligen kan gjøre Rede.

IX.

I Læretimerne maae Ingen begjære Tilladelse til at gaae ud, førend Den, der sidst gik, igjen er kommen ind.

X.

Ligesom Enhver saavel i som udenfor Skolen maae beflitte sig paa Sædelighed og Anstændighed i sit hele Forhold, saa bør han og i Særdeleshed være høflig, omgængelig og føielig mod sine Meddisciple.

XI.

Naar Undervisningen er forbi, og Børnene forlade Skolen, iagttages ved Bortgangen et sømmeligt Forhold, ikke alene i Nærheden af Skolen, men ogsaa paa den øvrige Hjemvei.

XII.

Forseer nogen Discipel sig imod disse her foreskrevne Love, saa at han enten er uordentlig i sin Skolegang, eller urenlig, eller trodsig mod sin Lærer, eller skjødesløs med sine Bøger, eller nagtsom og urolig, medens der undervises, eller forsømmelig og efterladen i sin Læsning, eller usædelig i Ord eller Gjerning, eller tilføier sine Meddisciple, ifær de yngre, Fortred, eller paa anden Maade foretager sig noget Utilbørligt og Lastværdigt, da bliver han derfor først af Læreren tiltalt, irettesat og advaret, og, hvis dette ikke frugter, hensat til Beskæmmelse paa et affondret Sted i Skolen, ligesom og Læreren giver ham i Dagbogen en forsjent vanærende Anmærkning. Skulde han derefter endnu vedblive at gjøre sig skyldig i den samme Feil, da maae han taale, at hans Navn, med Tillæg af Ordet Doven eller usædelig, sættes paa den til saadant Brug i Skolen hængende sorte Tavle og han selv nedskrives i Skolen, ligesom og dette atter anmærkes i Dagbogen. Men skulde disse Straffemidler, mod al Formodning, endnu ikke fremvikke hos ham den tilsigtede Forbedring, da tilsendes ham af Læreren og vedkommende Foresatte Straf med et Riis, (dog ikke med den sammenbundne Ende deraf,) hvilken Straf han, naar de øvrige Børn gaae bort, bliver tilbage paa Skolen for at lide. Den, paa hvem i det løbende Skoleaar en saadan legemlig Straf flere Gange har maattet udøves, maae og ved den aarlige offentlige Examen bie, indtil alle de Øvrige ere blevne overhørte.

J. C. JACOBSENS ARKIV
CARLSBERGFONDET

XIII.

Ingen kan af nogen Præst blive antagen til Confirmations-Undervisning, langt mindre blive confirmeret, forend han medbringer Lærerens Attest om, at der paa hans Sædelighed ikke er at klage. Saa bør han og, naar han melder sig for at antages blandt Confirmandet, forevise Præsten de maanedlige Flids- og Sædeligheds-Caracterer, han har erholdt i det sidste Aar, i hvilket han har besøgt Skolen.

XIV.

Men for at Ungdommen i Almindelighed kan opvore med et religiøst Sindelag, der er Kilden til alt Godt, maae det tilstedes Børnene, ja endog gjøres dem til en kjer Pligt, fra det tolvte Aar af, at tage Deel med deres Lærere og andre yorne Christne i den offentlige Gudsdyrkelse. De gjøre da i den første Undervisningstime i Religionen Læreren Rede for, hvad de af den hørte Prædiken have kunnet fatte.

XV.

Naar disse Love af Læreren oplæses for Børnene, hvilket skeer tyende Gange om Aaret, bør de vel tage til Hjerte, hvad han forklarer dem om deres Hensigt og Nødvendighed, og derved paa ny lade sig opmuntre til Flid og Dyd og en ustraffelig Vandel, saa at de kunne tilbringe deres unge Aar i Skolen med Nytte og Behag, erhverve sig deres Læreres Tilfredshed, glæde Fader og Moder, og andre Forsatte, opvore til Gavn og Hæder for Fædrelandet, og gjøre sig værdige til den Alguds Velsignelse.

Den Kongelige Direction for Almue- og Borger-Skolevæsenet i Kjøbenhavn, 1816.

Cold. Clausen. Gutfeld. Mangor. Lange.

Saalænge en Elevs Flids-Staar anbefaler ham i Skolen, da betaler den aftalte Skoleløn og naar han skal forlade ham, betaler en Maaneds Skoleløn i Tilfælde af Anmeldelse eller Skrift en Maaned forud.

J. C. JACOBSENS ARKIV
CARLSBERGFONDET

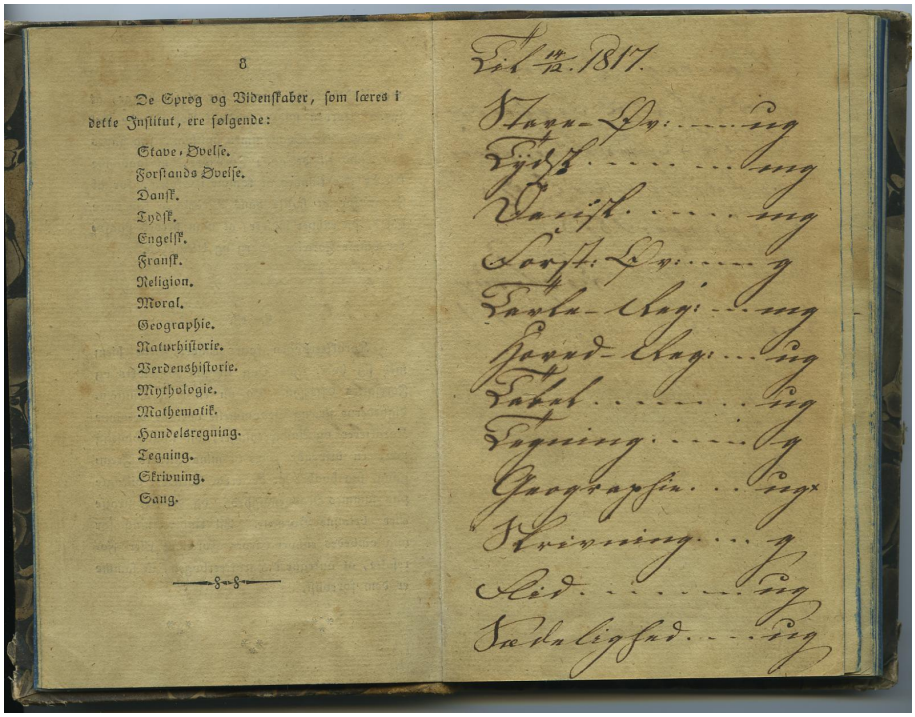

De Sprog og Videnskaber, som læres i dette Institut, ere følgende:

Stave-Øvelse.
Forstands Øvelse.
Dansk.
Tydsk.
Engelsk.
Fransk.
Religion.
Moral.
Geographie.
Naturhistorie.
Verdenshistorie.
Mythologie.
Mathematik.
Handelsregning.
Tegning.
Skrivning.
Sang.

Fol. 17/12. 1817.

Stave-Øv. . . . . ug
Tydsk . . . . . ug
Dansk . . . . . ug
Sørgt. Øv. . . . . g
Verdh-Hist. . . . ug
Hørd-Hist. . . . ug
Tabel . . . . . ug
Tegning . . . . . g
Geografie . . . ug
Skrivning . . . g
Sæd . . . . . ug
Sædelighed . . . . ug

J. C. JACOBSENS ARKIV
CARLSBERGFONDET

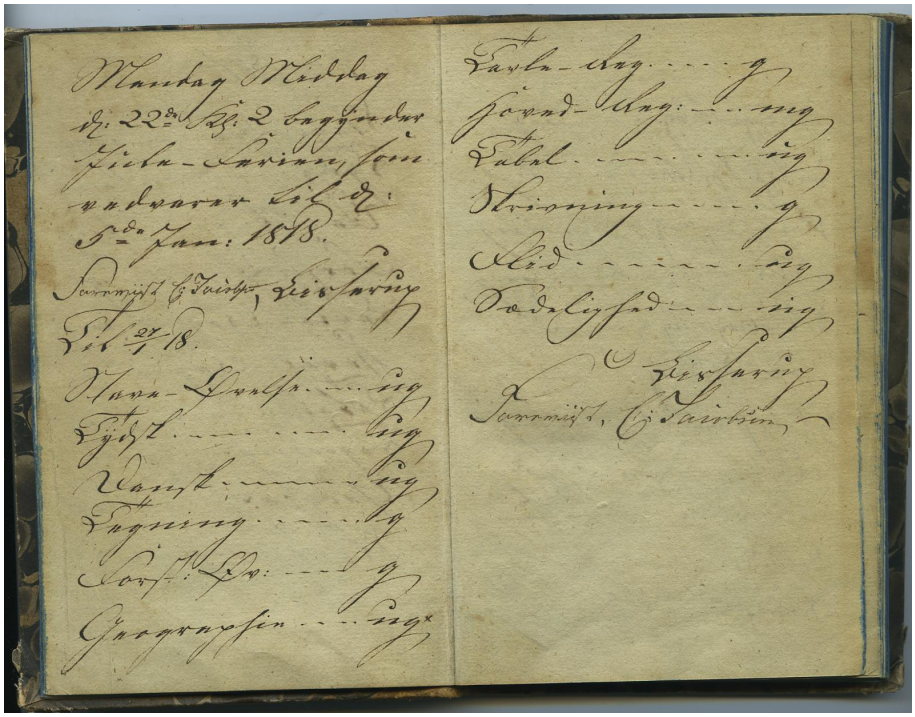

Mandag Middag
d: 22de Kl: 2 begyndte
Ficha-Lavinen som
vedvarer til d:
5te Jan: 1818.

Savnede Tilsammen, Liksom
Fra d: 1/1 18.

Hans-Gaarde ... ing
Fjøs ... ing
Vandt ... ing
Tagning ... g
Dørf: Lr: ... g
Gangvejen ... ing

Tavla-Ang ... g
Hovad-Ang: ... ing
Tabal ... ing
Stringing ... g
Skid ... ing
Vadelyshed ... ing

Liksom
Savnede, Tilsammen

J. C. JACOBSENS ARKIV
CARLSBERGFONDET

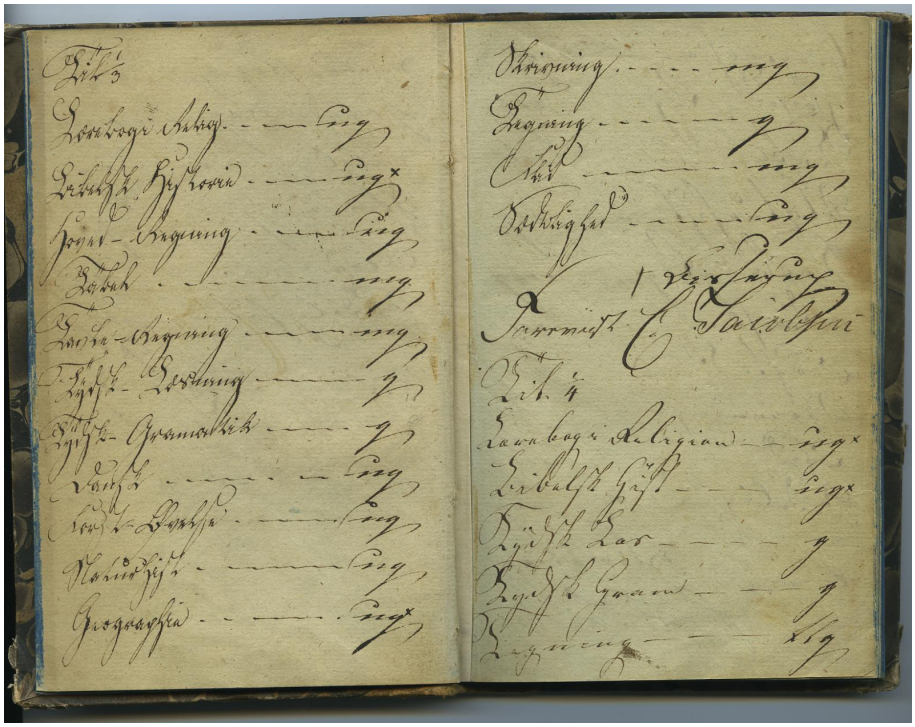

J. C. JACOBSENS ARKIV
CARLSBERGFONDET

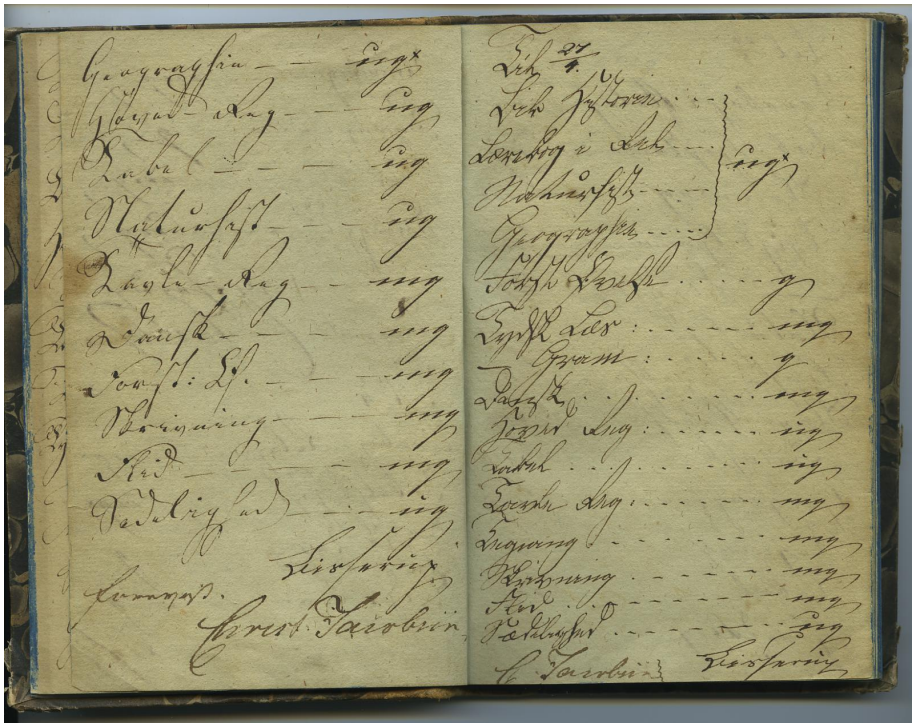

J. C. JACOBSENS ARKIV
CARLSBERGFONDET

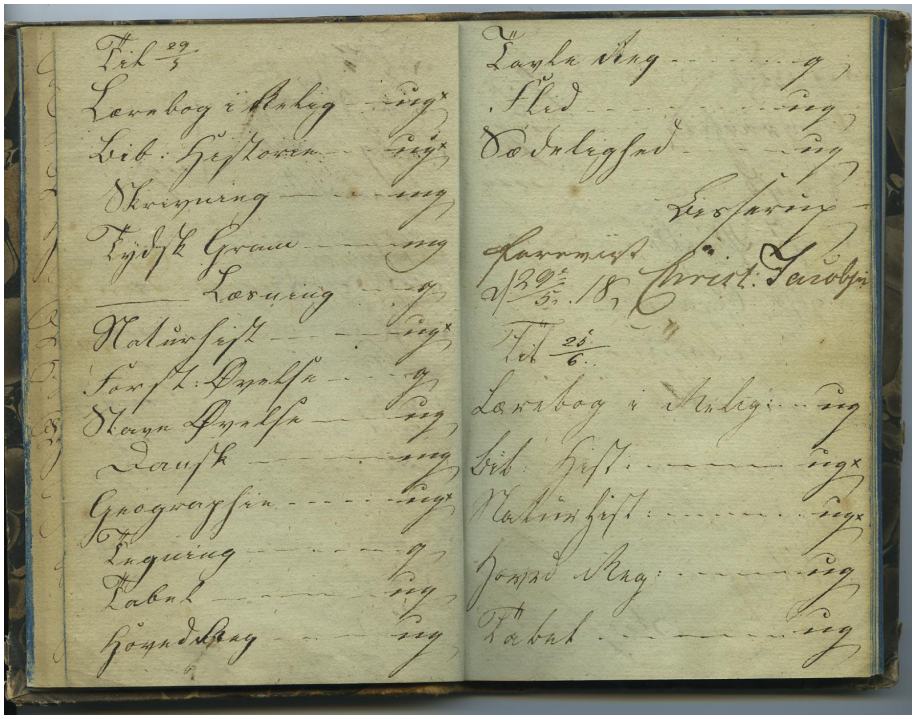

Feb. 29/5
Lærebog i Anlæg — 1rg×
Lib. Hestoren — 1rg×
Skrivning — 1rg
Tydsk Gram. — 1rg
Læsning — 9
Naturhist. — 1rg×
Forst. Dyrlæ. — 9
Skaar Dyrlæ. — 1rg
Dansk — 1rg
Geogr. — 1rg×
Tegning — 9
Tabak — 1rg
Håndslag — 1rg

Dansk Sang — 9
Flid — 1rg
Vedligehold — 1rg
Ros for
Skarmist
d. 29/5. 18. Christ. Jacobsen
Feb. 25/6.
Lærebog i Anlæg — 1rg
Lib. Hist. — 1rg×
Naturhist. — 1rg×
Forst. Sang — 1rg
Tabak — 1rg

J. C. JACOBSENS ARKIV
CARLSBERGFONDET

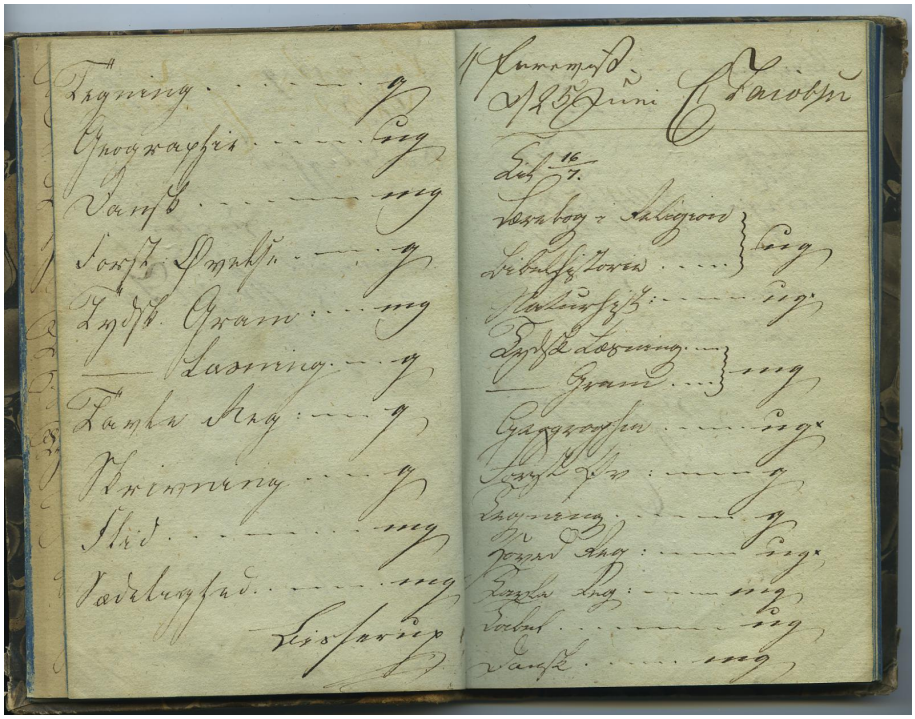

J. C. JACOBSENS ARKIV
CARLSBERGFONDET

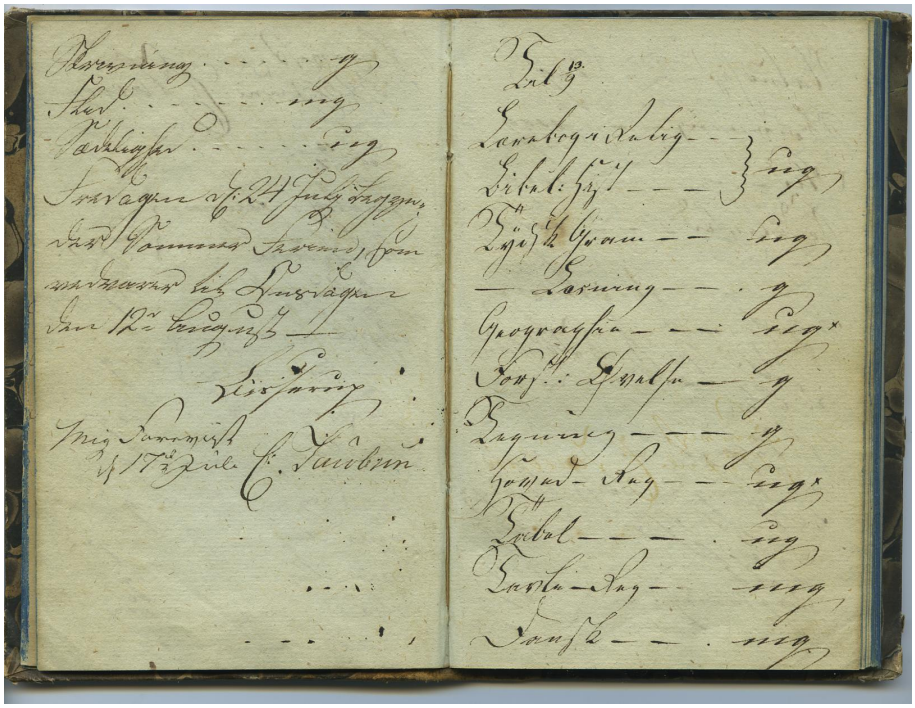

J. C. JACOBSENS ARKIV
CARLSBERGFONDET

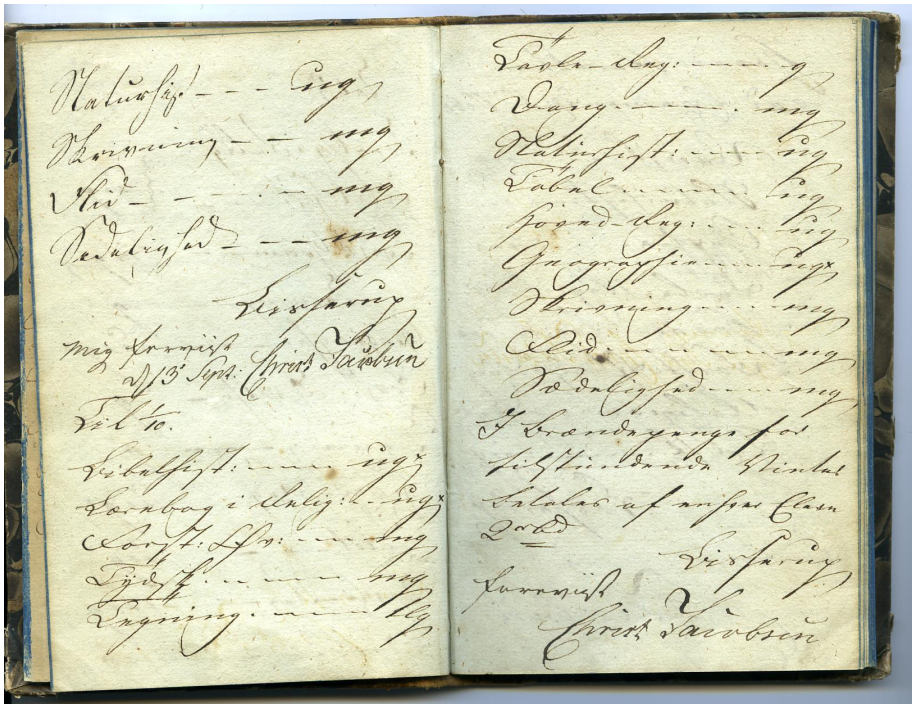

Naturhist. — — 5 rg
Skrivning — — mg
Alt — — — mg
Vedligehold — — mg
Udsparing
mig Korrekt
d. 13 Sept. Chr. Jacobsen
Fol. 10.
Leibalsyt. — — — 1 rg
Sorabog i Anlig. — 1 rg
Lærst. Lønn. — — 1 rg
Tyndt — — — mg
Ingning — — 1 rg
Dansk-Lag. — — — 9
Dans — — — mg
Naturhist. — — — 1 rg
Tabel — — — 1 rg
Hand-Lag. — — 1 rg
Geografi — — 1 rg
Skrivning — — mg
Alt — — — mg
Vedligehold — mg
I Brandvæsnets for
lidstiderne Skinbel
Lalaer af min Egen
Lærd
Udsparing
Korrekt
Chr. Jacobsen

J. C. JACOBSENS ARKIV
CARLSBERGFONDET

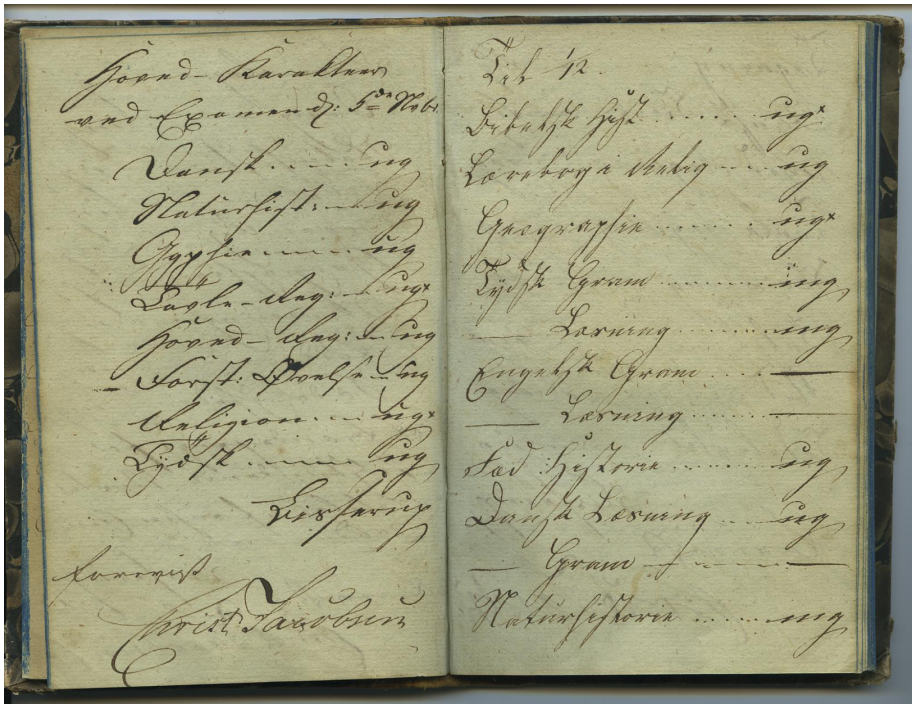

Hoved-Karakter
og Commerdy: 5te Rbl.

Dansk ..... Ug
Naturhist. ..... Ug
Geogr. ..... Ug
Engl. Udg. ..... Ug
Hoved-Udg. ..... Ug
Hist. Dansk ..... Ug
Religion ..... Ug
Gjøst. ..... Ug
Riksdrig

Korrigeret
Christ. Jacobsen

Fik 12.

Latinsk Hist. ..... Ug
Lærebog i Latin ..... Ug
Geogr. Hist. ..... Ug
Græsk Gram. ..... Ug
— Læsning ..... Ug
Engelsk Gram. ..... —
— Læsning ..... —
Sød Hist. ..... Ug
Dansk Læsning ..... Ug
— Gram. ..... —
Naturhistorie ..... Ug

J. C. JACOBSENS ARKIV
CARLSBERGFONDET

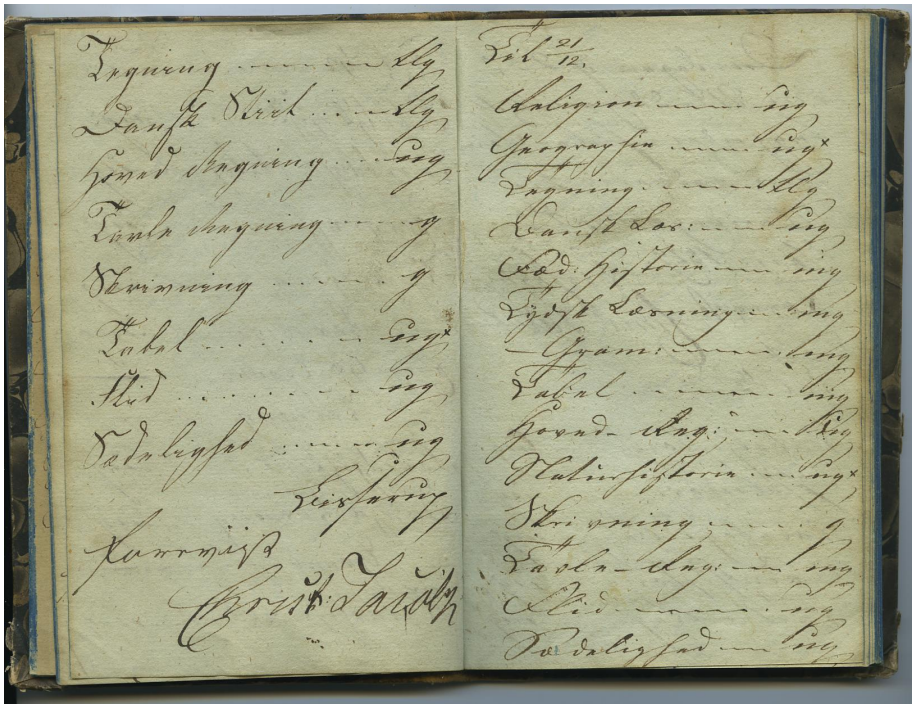

J. C. JACOBSENS ARKIV
CARLSBERGFONDET

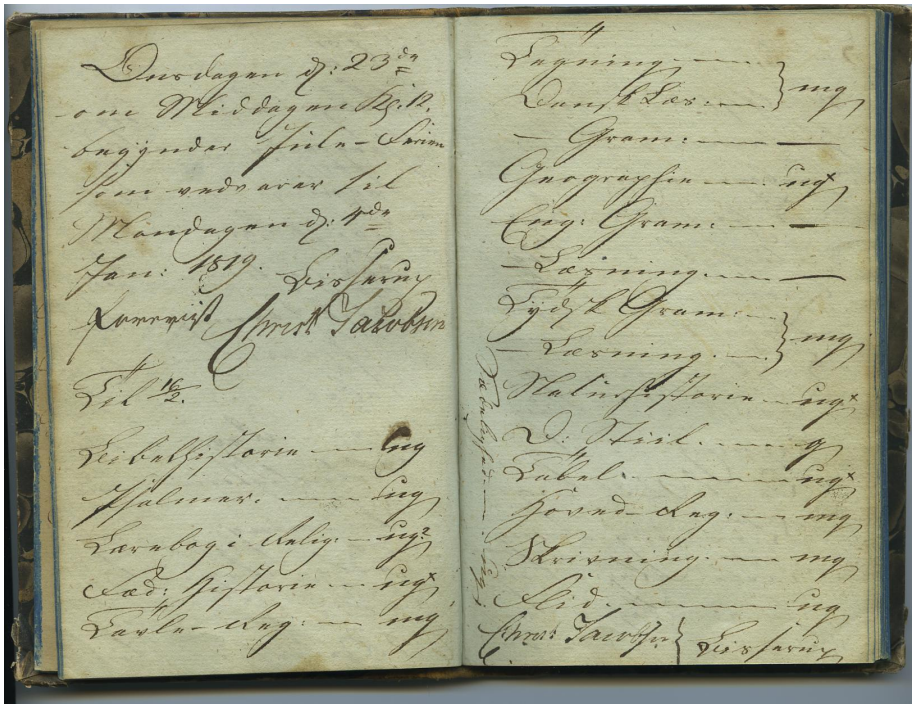

J. C. JACOBSENS ARKIV
CARLSBERGFONDET

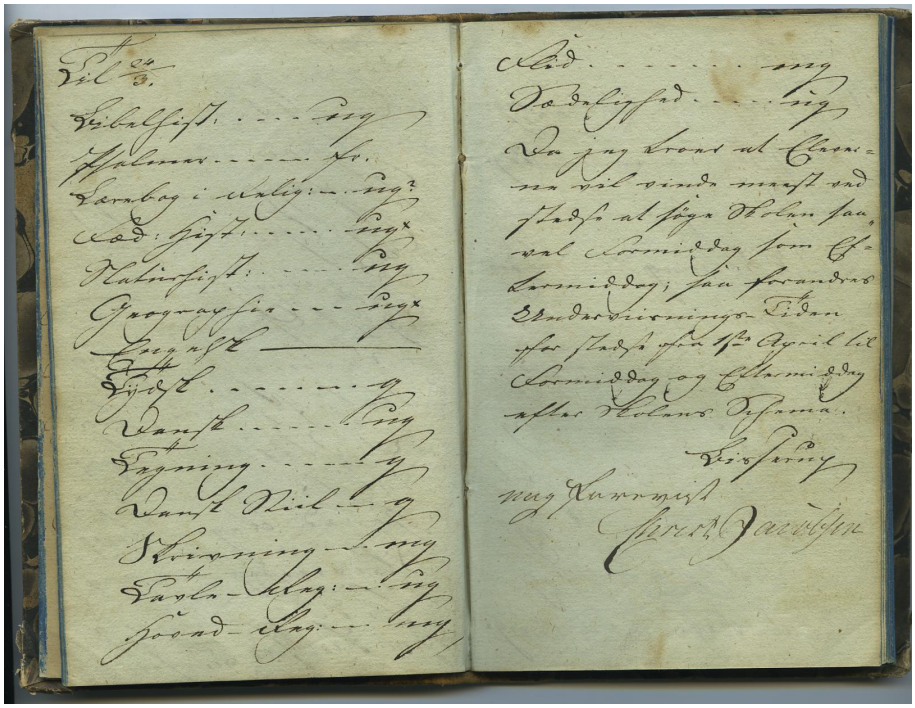

Til 2.

Bibelfist . . . . 2 rg
Psalmer . . . . . 4 s.
Lærebog i Religi: . . 2 rg
Cod: Sigt . . . . . 2 rg
Katechisk . . . . . rg
Geografi . . . . 2 rg
Regnes
Sigt 9
Dansk . . . . . rg
Regning 9
Dansk Skr. . . 9
Skrivning . . . rg
Læse-Øvelse . . rg
Hoved-Øvelse . . rg

Alt . . . . . rg
Vedslyttet . . . rg

Da jeg lover at Børnene vil vinde mest ved stadig at søge Skolen saavel Formiddag som Eftermiddag; saa forandres Undervisningens Tider efter stadig efter 1ste April til Formiddag og Eftermiddag efter Skolens Dæma.

Vejsøe

maa Kjøbenhavn

Christ. Jacobsen

J. C. JACOBSENS ARKIV
CARLSBERGFONDET

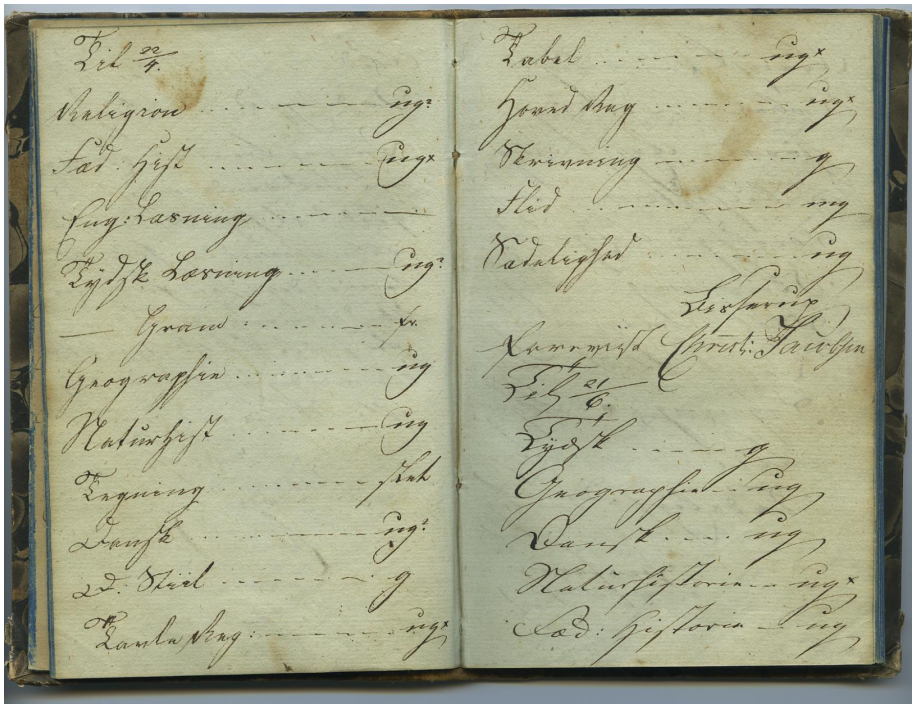

Tirs. 22/4.

Naturhist. ..... 1rg.
Fat. hist. ..... 1rg.
Lug. Læsning .....
Tydsk Læsning ..... 1rg.
— Gram. ..... 1r.
Geografien 1rg
Naturhist. 1rg
Tegning ..... 1 Skl.
Dansk ..... 1rg.
Ad. Stil ..... 1 g
Landskab ..... 1rg.

Tabel ..... 1rg.
Hovedskab ..... 1rg.
Skrivning ..... 1 g
Stil 1rg
Katechism 1rg

Læsere
Herrmild Christ. Jacobsen

Tirs. 21/6.

Tydsk ..... 1 g
Geografien 1rg
Dansk 1rg
Naturhistorie ..... 1rg.
Ad. historie 1rg

J. C. JACOBSENS ARKIV
CARLSBERGFONDET

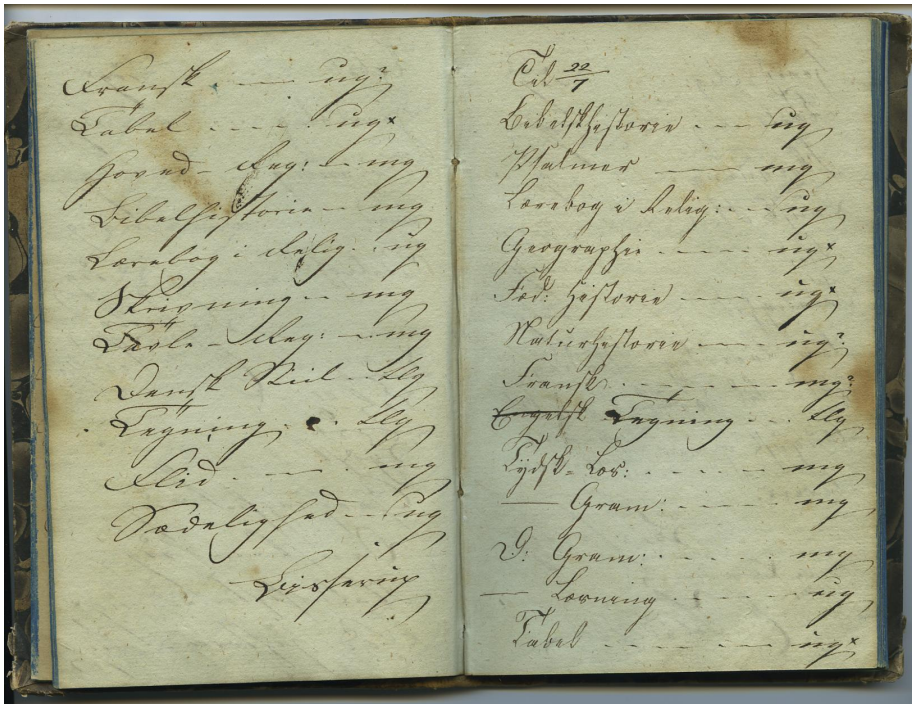

Transk — ug
Tabel — ug
Grund-Reg: — mg
Bibelhistorie — mg
Læsebog i Religi — ug
Skrivning — mg
Dansk-Skriv: — mg
Dansk Ord — slg
Regning — slg
Skrid — mg
Dødelighed — ug
Vejsparing

Tal 22/7
Bibelhistorie — ug
Psalmer — mg
Læsebog i Religi — ug
Geografi — ug
Fædr: historie — ug
Naturhistorie — ug
Transk — mg
~~Engelsk~~ Regning — slg
Fjerde Los: — mg
— Gram: — mg
J. Gram: — mg
— Læsning — ug
Tabel — ug

J. C. JACOBSENS ARKIV
CARLSBERGFONDET

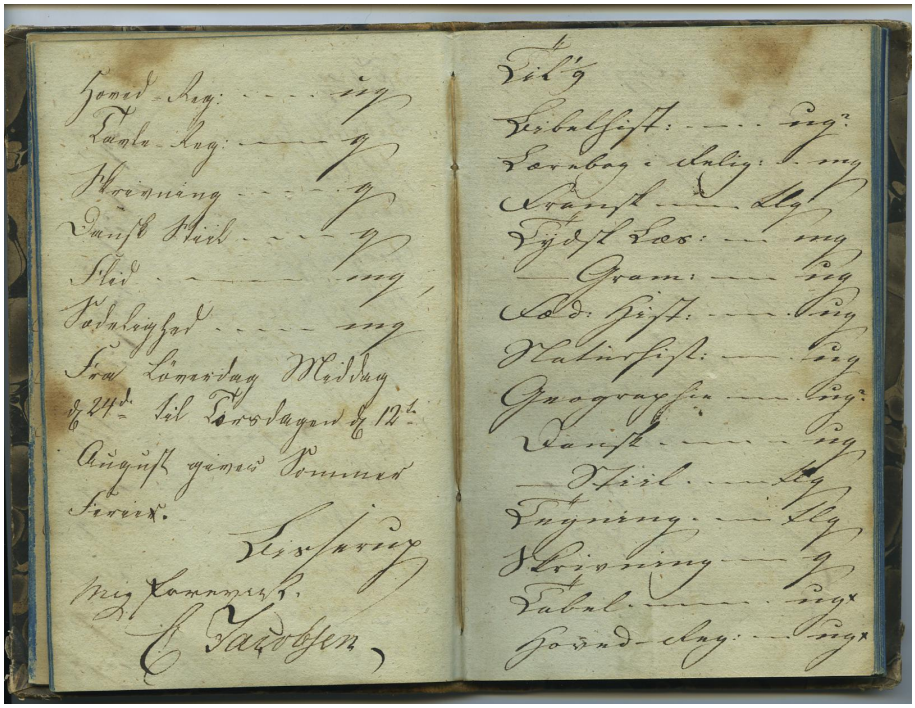

Hoved-Dag: — — — 2g
Lamb-Dag — — — 9
Kvanning — — — 9
Dansk Stiil — — — 9
Stiil — — — 2g
Fadslyhed — — — 2g
Fra Lørdag Middag
d. 24de til Torsdagen d. 12te
August gjøres Sommer
Ferie.
Ut supra
My Commissr.
C. Jacobsen,

Til 9
Verbalsyst: — — — 2g
Vornbog i daly: 1 2g
Aranst — — — 2g
Dydstræ: — — 2g
— Gram: — — 2g
Old: Hist: — — 2g
Natur-hist: — — 2g
Geografie — — 2g
Dansk — — — 2g
— Stiil — — 2g
Tegning — — 2g
Skrivning — — 9
Tabel — — — 2g
Hovd-dag: — — 2g

J. C. JACOBSENS ARKIV
CARLSBERGFONDET

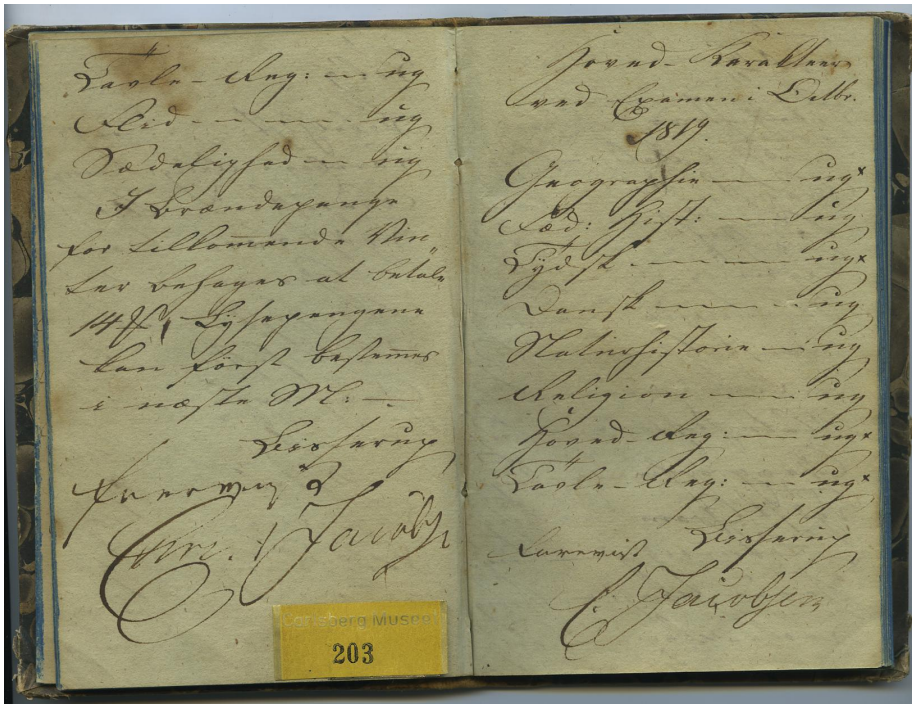

Tacka – Ang: — 1ug
Med — — — 1ug
Vederlighed — 1ug
I Brandagande
for Lillomanda Nie-
lar behager at betale
14 Rd. Eftergangne
den Først bestemte
i næste Ml. —
Vedhæftning
Hermed
C. Jacobsen

Grund-Karakter
over Examen i Dille.
1819.
Geografien — 1ug x
Ved: Hist: — 1ug
Fydsk — — — 1ug x
Dansk — — — 1ug
Naturhistorie — 1ug
Religion — — 1ug
Grund-Ang: — 1ug x
Tacka-Ang: — 1ug x
Examen Vedhæftning
C. Jacobsen

Carlsberg Museet
203

J. C. JACOBSENS ARKIV
CARLSBERGFONDET

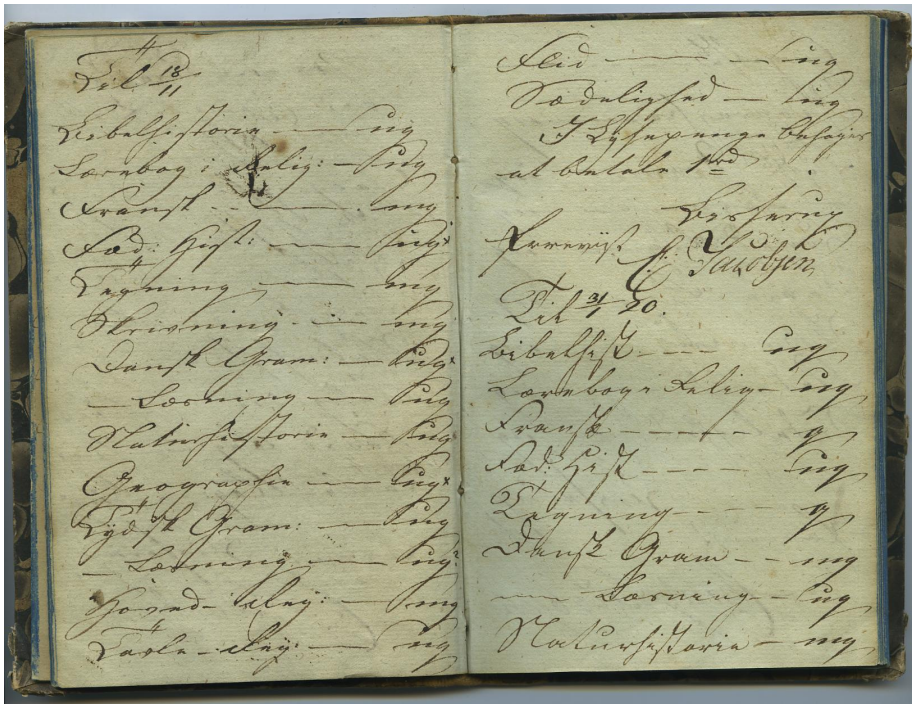

J. C. JACOBSENS ARKIV
CARLSBERGFONDET

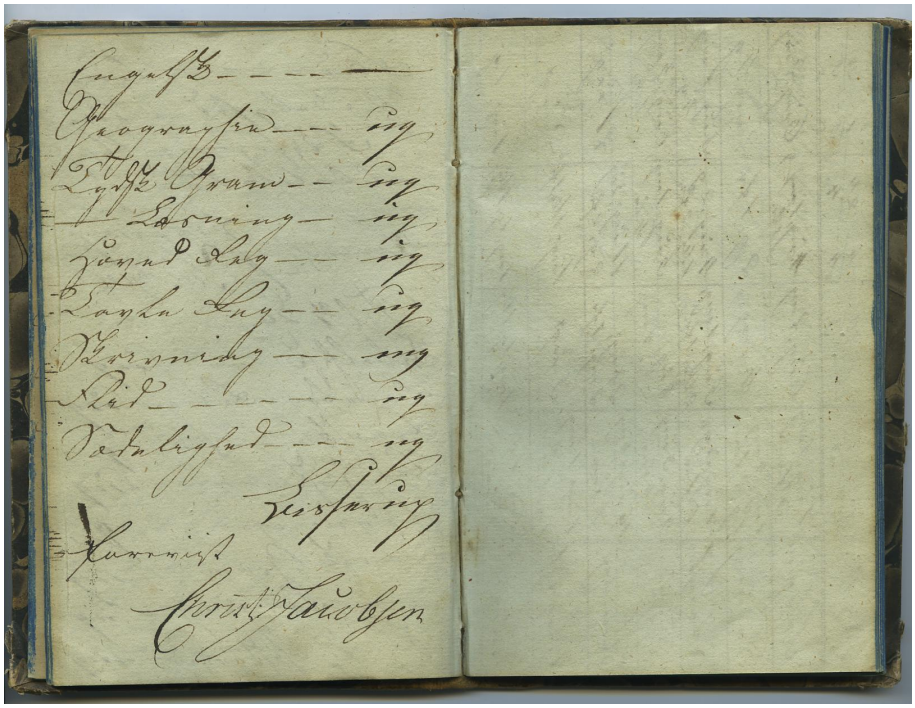

August 3 — — — —
Geografien — — ing
Dansk Grammatik — — ing
Læsning — — ing
Hovedlov — — ing
Lærlingelov — — ing
Skrivning — — ing
Regning — — — — ing
Udenlighed — — ing
Tilsammen
Karakter
Christ. Jacobsen

J. C. JACOBSENS ARKIV
CARLSBERGFONDET

1820	Søndag 1/3.	20/3.	4/4 – 24/4.	1/5 – 24/5
Religion	7 ug, 1 mg 3 fras:	6 ug, 2 mg	4 ug, 1 mg, 1 fr.	6 ug, 2 mg
Regning	1 ug, 4 mg, 1 g, 2 fras:	4 mg	2 g, 1 fr.	2 mg, 4 g
Dansk	7 ug, 3 g, 6 fras:	5 ug, 1 mg, 2 Lg, 1 fr.	4 ug, 2 g 1 Lg. 2 fr.	5 ug, 1 mg 4 g.
Tydsk	9 ug, 3 mg 4 fras:	8 ug, 4 mg	5 ug, 1 mg, 4 fr.	6 ug, 3 mg 1 g.
Regle-dag:	16 ug×, 4 mg, 4 fras:	22 ug×, 2 mg, 1 fr.	11 ug×, 3 mg 2 g, 2 fr.	21 ug×
Geografien	1 ug×, 1 mg 1 g, 1 fras:	3 ug×	1 ug×, 1 Lg, 1 fr.	2 ug×
Naturhist:	1 ug, 1 g 2 fras:	1 mg, 1 g, 1 Lg	1 ug, 1 g, 1 Lg	1 ug×, 1 g
Kvanst	1 mg, 1 Lg 1 fras:	2 ug, 1 mg	1 mg, 1 g,	2 g
Skrive:	4 mg, 3 g 12 fras:	10 g	11 g	2 mg 9 g
Sad. Gest:	1 ug×, 1 mg 1 fr.	1 ug, 1 g,	2 ug	1 ug, 1 g
Gand-dag:	1 ug, 1 mg 1 fras:	2 ug, 1 Lg	2 ug×, 1 fr.	2 ug×, 1 ug 1 mg
Vadeligsed	ug	ug	ug	ug
Sarnvisit	C. Jacobsen	C. Jacobsen	C. Jacobsen	C. Jacobsen

J. C. JACOBSENS ARKIV
CARLSBERGFONDET

1820	19/6.	1/7 – 17/7.	1/9 – 19/9.	Anmerk.
Religion	1ug×, 6ug	5ug, 1mg,	4ug, 3fr.	Da Ing-Mathematik
Lod. Hist.	1ug×, 1ug	1ug, 1lg,	1ug, 1fr.	
Naturh.	1mg, 1lg	1mg, 1g	1lg, 1fr.	
Tegning	1ug, 1mg, 2g,	3g,	1mg, 3g	
Dansk	4ug, 1g, 2lg.	2ug, 1mg, 1g, 3lg. –	2ug, 1mg 1g, 1fr.	
Naturhist.	1ug×, 1ug 1fr.	3ug	1mg, 2fr.	
Geografi	2ug×, 1g.	2ug×	1ug×, 1g	
Sprog	1ug×, 8ug 1mg	2ug, 4mg,	1ug×, 6ug 1g,	
Fornd. Ing.	5ug×, 1g,	3ug×, 2mg	4ug×	
Dansk-dag	10ug×, 4ug, 2mg, 1g, 2fr.	16ug×, 1ug,	11ug×, 2mg 8fr.	
Skrivning	6mg, 6g, 1fr.	13g	mg	
Sædelighed	ug	ug	ug	
Sommerfl.	C. Jacobsen,	C. Jacobsen	C. Jacobsen	

J. C. JACOBSENS ARKIV
CARLSBERGFONDET

1820.	1/10 – 1/11.	Forsød-Karakter og Examen: Noter.	1821 4/1 – 1/2.
Religion	11 ug, 3 mg	ug×	5 ug×, 2 ug
Geografien	1 ug×, 2 ug, 1 mg,	ug×	1 ug×, 1 mg, 1 lg, 1 fr:
Ad: Hist:	4 ug, 1 mg,	ug×	3 ug×
Naturhist:	3 ug, 1 fr.	ug	2 ug, 1 mg, 1 fr:
Dansk	6 mg, 6 ug	ug	7 ug, 2 mg, 1 g 2 fr:
Tysk	4 mg, 1 g	mg	1 ug, 3 mg, 6 g, 1 lg, 2 fr:
Tegning	1 ug, 3 mg, 3 g,	mg	2 ug, 3 mg, 1 g 2 fr:
Fysisk	1 ug×, 6 ug, 6 mg, 1 g, 2 fr.	ug×	3 ug×, 7 ug, 3 mg, 3 g, 2 fr:
Dansk-dag:	16 ug×, 6 ug, 2 mg, 1 g, 1 lg, 2 fr.	ug×	ug×
Forsød-dag	5 ug×, 2 g.	ug×	ug×
Skrivning	mg	mg	mg?
Kadetlysten	mg		mg
Kornvisk	C. Jacobsen	C. Jacobsen	C. Jacobsen

J. C. JACOBSENS ARKIV
CARLSBERGFONDET

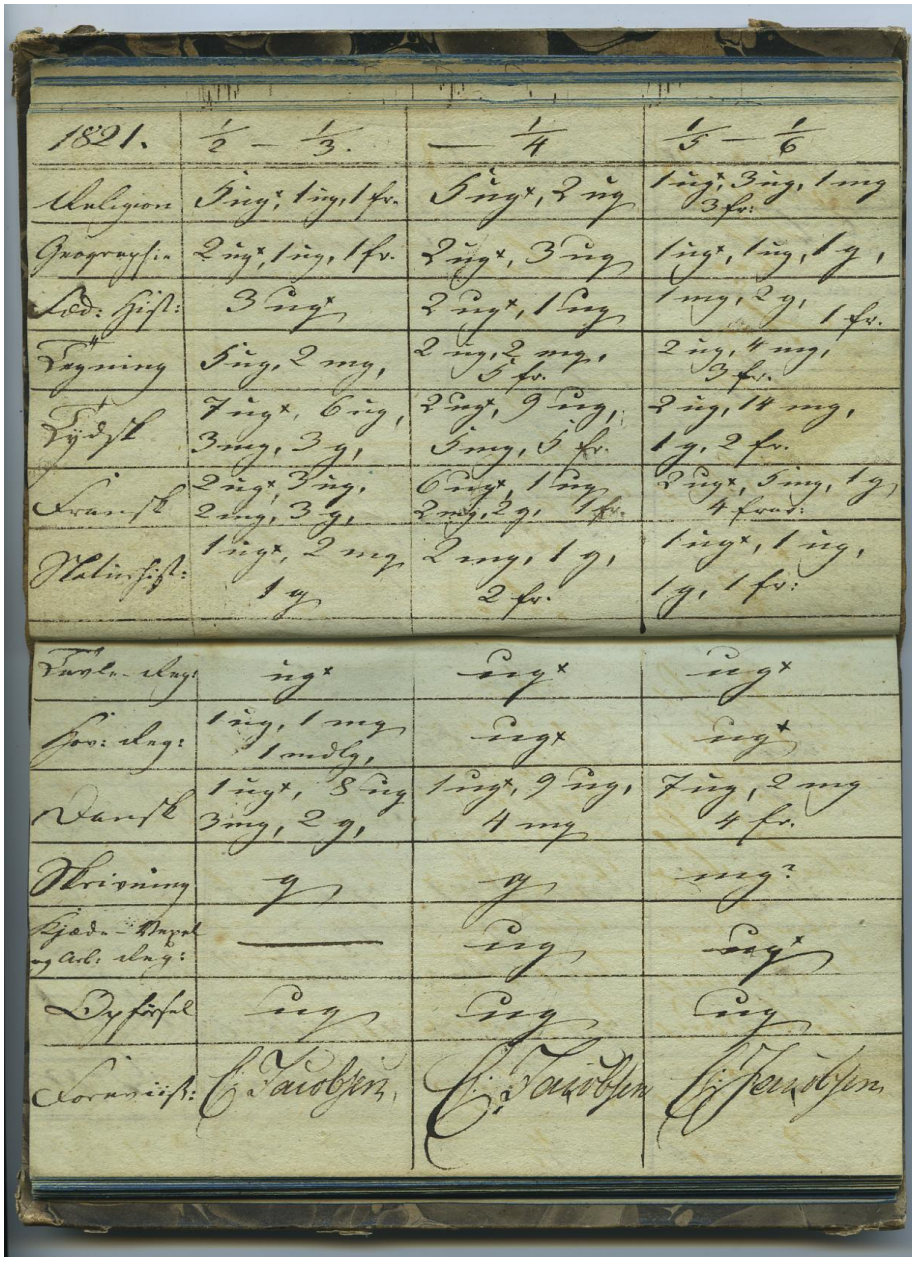

1821.	1/2 – 1/3.	— 1/4	1/5 – 1/6
Religion	5ug*, 1ug, 1fr.	5ug*, 2ug	1ug*, 3ug, 1mg 3fr.
Geografi	2ug*, 1ug, 1fr.	2ug*, 3ug	1ug*, 1ug, 1g,
Lod. Hist:	3ug*	2ug*, 1ug	1mg, 2g, 1fr.
Tegning	5ug, 2mg,	2ug, 2mg, 3fr.	2ug, 4mg, 3fr.
Regnk	7ug*, 6ug, 3mg, 3g,	2ug*, 9ug, 3mg, 5fr.	2ug, 14mg, 1g, 2fr.
Sprog	2ug* 3ug, 2mg, 3g,	6ug*, 1ug 2mg, 2g, 1fr.	2ug*, 5ug, 1g, 4fr.
Naturhist:	1ug*, 2mg 1g	2mg, 1g, 2fr.	1ug*, 1ug, 1g, 1fr:
Tvæl. dag	ug*	ug*	ug*
Gen: dag:	1ug, 1mg 1andg,	ug*	ug*
Dansk	1ug*, 8ug 3mg, 2g,	1ug*, 9ug, 4mg	7ug, 2mg 4fr.
Skrivning	g	g	mg?
Gjed. Regn. og alt. dag:	—	ug	ug*
Dyrkesel	ug	ug	ug
Lærerinde:	C. Jacobsen,	C. Jacobsen	C. Jacobsen,

J. C. JACOBSENS ARKIV
CARLSBERGFONDET

	1/6 – 1/7	2/8 – 1/9.	Hovd-Karakterer og Cc: i Stab.
Religion	2 ug*, 4 ug	2 ug*, 3 ug, 1 fr.	ug*
Geografi	2 ug*, 2 mg, 1 fr.	2 ug*, 1 fr.	ug*
Dansk	10 ug, 2 mg	8 ug, 2 mg, 2 fr.	ug
Ill: Hist:	2 lg, 1 fr.	1 ug*, 2 lg,	ug*
Naturhist.	1 mg, 3 g,	3 mg,	mg
Aritmet.	2 ug, 4 mg, 1 g, 2 lg, 1 fr.	1 ug, 4 mg, 3 g, 2 fr.	mg
Tys: dag:	ug*	ug*	ug*
Fysik	1 ug, 16 mg 3 g,	8 mg, 4 g, 3 fr.	ug
Tegning	1 ug, 6 mg	1 ug, 4 mg, 1 g,	mg
Fors: dag:	ug*	1 ug*, 1 g,	ug*
Ung: dag:	ug*	3 ug*	ug*
Skriv:	mg	mg	mg
Dyrkelse	mg	ug	
Lærer	C. Jacobsen	C. Jacobsen	C. Jacobsen

J. C. JACOBSENS ARKIV
CARLSBERGFONDET

	1/12 – 23/12.	1/2. 1833.
Religion	4 ug x, 2 ug	8 ug x
Dansk	2 ug x, 1 ug, 5 mg, 1 g.	4 ug x, 6 ug, 2 mg,
A. Hist.	7 ug x	7 ug x
Geografien	1 ug x, 2 ug	2 ug x, 2 lg,
Tegning	2 ug, 4 mg	2 ug, 6 mg
Regnesk	2 ug x, 4 ug	9 ug x, 1 ug, 2 fr.
Sydsk	2 ug, 12 mg, 1 g.	20 mg
Dansk	8 ug, 4 mg 2 fr.	2 ug x, 11 ug, 1 mg
Hov: dag:	— ug x	ug x
Aftn: dag:	ug x	ug x
Vasketdag	ug x	ug x
Skriv:	mg	mg ?
Dyrehave	ug	mg
Tonsiet	C. Jacobsen	C. Jacobsen

J. C. JACOBSENS ARKIV
CARLSBERGFONDET

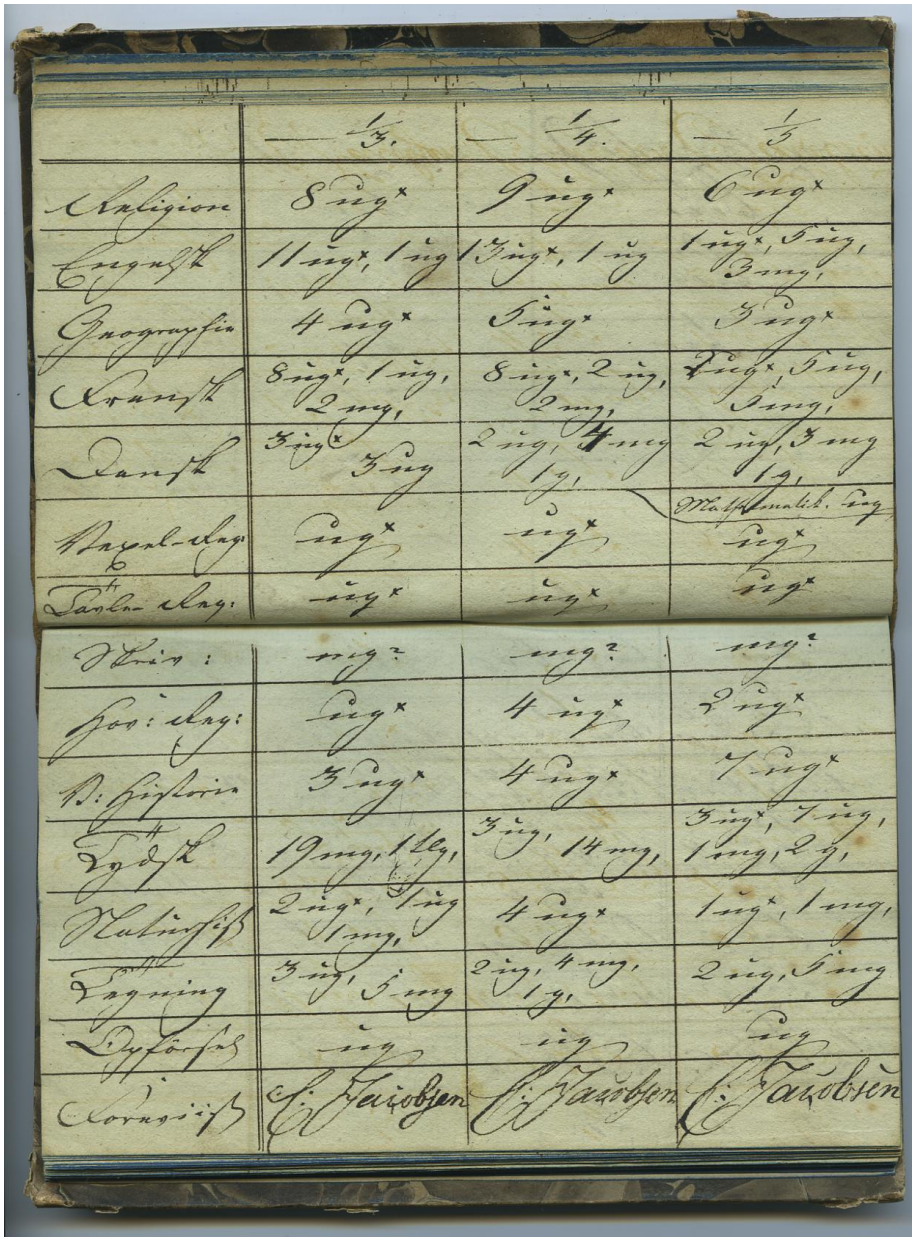

	1/3.	1/4.	1/5
Religion	8 ug x	9 ug x	6 ug x
Engelsk	11 ug x, 1 ug	1 ug x, 1 ug	1 ug x, 5 ug, 3 mg,
Geografi	4 ug x	5 ug x	3 ug x
Fransk	8 ug x, 1 ug, 2 mg,	8 ug x, 2 ug, 2 mg,	7 ug x, 5 ug, 3 mg,
Dansk	3 ug x 3 ug	2 ug, 4 mg 1 g,	2 ug, 3 mg 1 g,
Regel-dag	ug x	ug x	Mathematisk. ug ug x
Tavle dag.	ug x	ug x	ug x
Natur:	mg?	mg?	mg?
Geo: dag:	ug x	4 ug x	2 ug x
N: Historie	3 ug x	4 ug x	7 ug x
Lydsk	19 mg, 1 lg,	3 ug, 14 mg,	3 ug x, 7 ug, 1 mg, 2 g,
Naturhist	2 ug x, 5 ug 1 mg,	4 ug x	1 ug x, 1 mg,
Tegning	3 ug, 5 mg	2 ug, 4 mg, 1 g,	2 ug, 5 mg
Dyrehold	ug	ug	ug
Morgensang	C. Jacobsen	C. Jacobsen	C. Jacobsen

J. C. JACOBSENS ARKIV
CARLSBERGFONDET

	1/5 – 1/6.	1/7.	11/8 – 1/9.
Religion	7 ug[x]	6 ug[x], 8 ug 1 fr.	3 ug[x], 2 ug 1 fr.
D: Skrift:	7 ug[x], 1 fr.	6 ug[x], 1 ug, 1 fr.	5 ug[x]
Naturskift:	2 ug[x], 1 fr.	1 ug[x], 2 g, 1 lg.	3 ug[x]
Geografien	2 ug[x], 1 g, 1 fr.	4 ug[x]	3 ug[x]
Regnekst	3 ug[x], 5 ug, 3 mg	5 ug[x], 4 ug 2 mg	4 ug[x], 4 ug 1 fr.
Mathematik	2 ug[x], 5 ug 2 mg	1 ug[x], 5 ug, 1 mg, 3 g, 4 fr.	3 ug, 1 mg 1 fr.
Dansk	3 ug[x], 10 ug, 4 mg	8 ug, 4 mg, 1 g	5 ug, 5 mg, 2 g, 3 fr.
Dan: dag:	ug[x]	5 ug[x], 3 ug	ug[x]
Tydsk	4 ug[x], 8 ug, 5 mg, 1 g	2 ug[x], 7 ug, 8 mg, 2 g, 1 fr.	4 ug, 2 mg, 3 g, 1 lg, 2 fr.
Dansk	4 ug, 2 mg, 1 fr.	7 ug, 1 fr.	6 ug
Tegning	2 ug, 4 mg, 1 g 1 fr.	4 mg, 3 g, 1 fr.	3 mg, 2 g,
Gym.-dag:	5 ug[x]	3 ug[x]	ug[x]
Tavle-dag	ug[x]	ug[x]	ug[x]
Skriv:	g	g	g
Dyrkørsel	ug	mg	ug
Søndag:	C. Jacobsen	C. Jacobsen	C. Jacobsen

J. C. JACOBSENS ARKIV
CARLSBERGFONDET

	1/10	1/11
Religion	5 ug*, 3 ug,	2 ug*, 6 ug
V. Hist.	8 ug*	4 ug*, 1 ug, 1 fr.
Engelsk	6 ug*, 4 ug, 1 mg 1 fr.	7 ug*, 6 ug, 1 fr.
Dansk	1 ug, 4 mg, 3 g	1 ug, 6 mg, 2 g, 1 fr.
Natur Hist.	1 ug*, 1 mg, 2 g,	2 ug*, 1 ug, 1 fr.
Geografi	5 ug*	4 ug*
Tysk	3 ug, 5 mg	5 ug, 2 mg
Gymn.	5 ug*, 6 ug, 2 mg 3 g,	5 ug*, 5 ug, 3 mg,
Fransk	11 ug, 5 mg, 3 g, 1 lg, 3 fr.	1 ug*, 9 ug, 7 mg, 1 g, 1 lg, 3 fr.
Zoo: Ang.	ug*	ug*
Bot: Ang.	ug*	ug*
Zool: Ang.	ug*	ug*
Fysik	g	g
Mathemat.	1 ug*, 3 ug, 4 mg	1 ug*, 8 ug
Gymnast.	ug	ug
Forevisit	C. Jacobsen	C. Jacobsen

J. C. JACOBSENS ARKIV
CARLSBERGFONDET

	C. Jacobsen i 1833.	1/12 — 24/12.
Dansk	ug	4 ug, 2 mg
Latinsk	ug	3 ug*, 10 ug, 2 mg, 3 fs.
Mathematik	ug	3 ug*, 1 ug, 1 mg, 1 g
Religion	ug*	6 ug*
Engelsk	ug*	3 ug*, 3 ug, 1 g, 1 fs.
Tysk	ug*	8 ug*, 6 ug
Naturhist.	ug*	8 ug*, 1 ug
Geo: Ang:	ug*	ug*
Naturhist:	ug*	6 ug*
Geografi	ug*	3 ug*
Naturhist:	ug*	3 ug*
Tavle Ang:	ug*	ug*
Skrivning	mg?	mg?
Tegning	—	1 mg, 4 g, 1 lg,
Dyrefrel	—	ug
Karakter	C. Jacobsen.	C. Jacobsen

J. C. JACOBSENS ARKIV
CARLSBERGFONDET

1823.	— 1/2.	— 1/3
Religion	9 ug×	8 ug×
Dansk	10 ug×, 6 ug, 2 mg	14 ug×, 3 ug
Engelsk	7 ug×, 5 ug,	7 ug×, 4 ug
Mathem:	6 ug, 3 mg,	2 ug×, 6 ug,
Naturhist:	4 ug×	4 ug×
Alg: Ung:	10 ug×, 1 fr.	10 ug×
Geografi	4 ug×, 1 g,	4 ug×
A. Historie	8 ug×	8 ug×
Tegning	3 ug, 4 mg, 1 g,	7 mg, 1 g,
Skriv:	mg?	mg?
Tysk	8 ug×, 12 ug, 3 mg, 1 g, 2 fr.	1 ug×, 14 ug, 1 mg, 1 g,
Dansk	4 ug, 2 mg, 1 fr.	5 ug, 3 mg
Fov: Ung:	ug×	ug×
Tabl: Ung:	ug×	ug×
Dyrkørsel	ug?	ug
Lærerinde	C. Jacobsen	C. Jacobsen

J. C. JACOBSENS ARKIV
CARLSBERGFONDET

	4	5	6
Religion	7 ug x	4 ug x, 3 ug	7 ug x, 1 ug
Dansk	15 ug x, 1 mg, 1 g,	15 ug x, 3 ug	16 ug x, 3 ug 1 mg
Naturhist:	4 ug x	3 ug x	3 ug x
V: Hist:	8 ug x	7 ug x	6 ug x
Regnelk	2 ug x, 4 ug 2 fr.	6 ug x, 5 ug	7 ug x, 4 ug
Mathemat:	2 ug x, 3 ug, 1 mg,	2 ug x, 3 ug 2 mg, 1 g,	2 ug x, 3 ug, 3 mg,
Tysk	2 ug x, 8 ug, 3 mg, 1 mg x, 2 fr.	5 ug x, 10 ug, 1 g,	13 ug x, 4 ug
Dansk	5 ug, 1 mg, 1 fr.	6 ug, 2 mg, 1 fr.	5 ug, 3 mg
Hovedregn	ug x	ug x	ug x
Tegning	3 mg, 5 g,	1 ug, 3 mg, 4 g,	4 mg, 2 g,
Reg: Regn:	ug x	ug x	mg x
Geografi	3 ug x	3 ug x	2 ug x
Dansk-Regn:	ug x	ug x	ug x
Skriv:	mg?	mg?	mg?
Opførsel	ug	ug	ug
Navnetræk	C. Jacobsen	C. Jacobsen	C. Jacobsen

J. C. JACOBSENS ARKIV
CARLSBERGFONDET

	— 1/7.	— 24/7.	— 1/9
Religion	5ug×, 2ug, 1mg,	2ug×, 4ug	3ug×, 3ug
N. Hist.	6ug×	8ug×	6ug×
Naturhist.	4ug×	4ug×	3ug×
Geografi	4ug×	3ug×	2ug×
Engelsk	7ug×, 3ug, 3fr.	5ug×, 3ug 1fr.	6ug×, 2ug
Mathem.	3ug×, 3ug 1mg,	1ug×, 6ug	1ug×, 3ug 2mg,
Dansk	17ug×, 2ug 1mg, 1mdlg, 2fr.	8ug×, 7ug	9ug×, 3ug
Nye: dag:	ug	ug	ug
Tysk	16ug×, 1ug 1mg	14ug×, 1ug	12ug×
Dansk	1ug, 4mg, 1fr.	6ug	1ug, 3mg, 1g, 1fr.
Tegning	4ug, 2mg	8ug	6ug
Gov: dag:	ug×	ug×	ug×
Forla: dag:	ug×	ug×	ug×
Musik:	ug?	ug?	ug?
Dyrefrik	ug	ug?	ug
Karakter	C. Jacobsen	C. Jacobsen	C. Jacobsen

J. C. JACOBSENS ARKIV
CARLSBERGFONDET

	1/9 – 1/10	— 1/11.	1/12 – 24/12.
Religion	3 ug×, 5 ug	5 ug×, 4 ug	5 ug×, 1 ug
D. Hist.	9 ug×	7 ug×, 1 ug, 1 fr.	7 ug×
Naturhist.	4 ug×, 1 fr.	1 ug×, 1 g, 1 fg	3 ug×
Geografi	4 ug×	4 ug×	3 ug×
Engelsk	5 ug×, 5 ug 2 fr.	13 ug× 1 ug	10 ug×
Fransk	14 ug×, 5 ug, 2 mg, 2 fr.	9 ug×, 8 ug, 1 mg, 1 g, 1 mdg,	10 ug×, 4 ug, 1 mg, 3 fr.
Tydsk	13 ug× 5 ug	15 ug×, 1 ug 1 g, 2 fr.	9 ug×
Mat. Alg.	ug×	ug×	ug×
Mathem.	5 ug, 3 mg	7 ug, 2 mg, 1 fr.	3 ug, 1 mg, 2 g,
Dansk	1 ug, 6 mg, 1 g, 1 fr.	2 ug, 6 mg 1 g,	3 ug, 3 mg,
Tegning	1 ug, 2 mg, 3 g, 1 fr.	6 mg, 1 g, 2 fr.	3 mg, 3 g, 1 fg
Geo. Alg.	ug×	ug×	ug×
Tosk. Alg.	ug×	ug×	ug×
Kliv.	mg?	mg?	mg?
Opførsel	ug?	mg	mg
Underskrift	C. Jacobsen	C. Jacobsen	Chr. Jacobsen

J. C. JACOBSENS ARKIV
CARLSBERGFONDET

1824	— 1/2	— 1/3	— 1/4
Religion	2 ug×, 6 ug	5 ug×, 3 ug	3 ug×, 4 ug
Geografi	4 ug×	4 ug×	4 ug×
N: Hist:	4 ug×, 1 ug, 1 mg, 1 fr.	7 ug×	8 ug×, 1 ug
Latin	12 ug×, 6 ug, 1 mg, 1 g,	3 ug×, 16 ug 1 mg	7 ug×, 11 ug, 2 mg
Tysk	12 ug×	12 ug×	8 ug×, 1 ug, 3 fr.
Naturhist:	4 ug×	3 ug×	5 ug×
Dansk	6 ug, 2 mg	5 ug, 3 mg,	7 ug, 2 mg,
Reg: dag:	ug×	ug×	ug×
Mathem:	5 ug, 1 mg, 1 fr.	8 ug	8 ug, 1 mg
Tavle dag:	ug×	ug×	ug×
Tydsk	9 ug×, 2 ug, 1 mg, 1 fr.	10 ug×, 3 ug, 4 mg,	14 ug×, 4 ug, 5 mg, 1 g,
Tav: dag:	ug×	ug×	ug×
Tegning	2 mg, 4 g, 1 fr.	7 g, 1 lg,	3 ug, 3 mg, 4 g,
Skriv:	mg?	mg?	mg?
Opførsel	mg	ug	mg
Sornøisen	Christiansen	Christiansen	Christiansen

J. C. JACOBSENS ARKIV
CARLSBERGFONDET

	— 5.	— 6.	— 7
Religion	2ug×, 5ug,	1ug×, 7ug	2ug×, 5ug
Mathem:	2ug×, 2ug, 1mg, 1fr.	7ug	1ug×, 6ug, 1mg, 1fr.
Engelsk	7ug×, 4ug	4ug×, 6ug, 1mg,	6ug×, 3ug
Fransk	7ug×, 9ug 1lg,	9ug×, 12ug	8ug×, 6ug
Tysk	14ug×, 3ug 1mg,	18ug×, 6ug 1mg	14ug× 5ug, 5ug, 1fr.
Dansk cla:	ug×	ug×	ug×
Dansk	5ug, 2mg	4ug, 3mg	9ug, 1mg,
Nat: cla:	ug×	ug×	ug×
N: Hist:	6ug×	8ug×	8ug×
Geografi	4ug×	4ug×	4ug×
Tegning	3ug, 2mg, 1g,	3ug, 4mg, 1g	6ug, 2g, 1fr.
Naturhist.	3ug×	4ug×	4ug×
Hav: cla:	ug×	ug×	ug×
Skriv:	mg?	mg?	mg?
Opfførsel	mg	mg	mg
Karakter	Christ: Jørgensen	Jacobsen	Jacobsen

J. C. JACOBSENS ARKIV
CARLSBERGFONDET

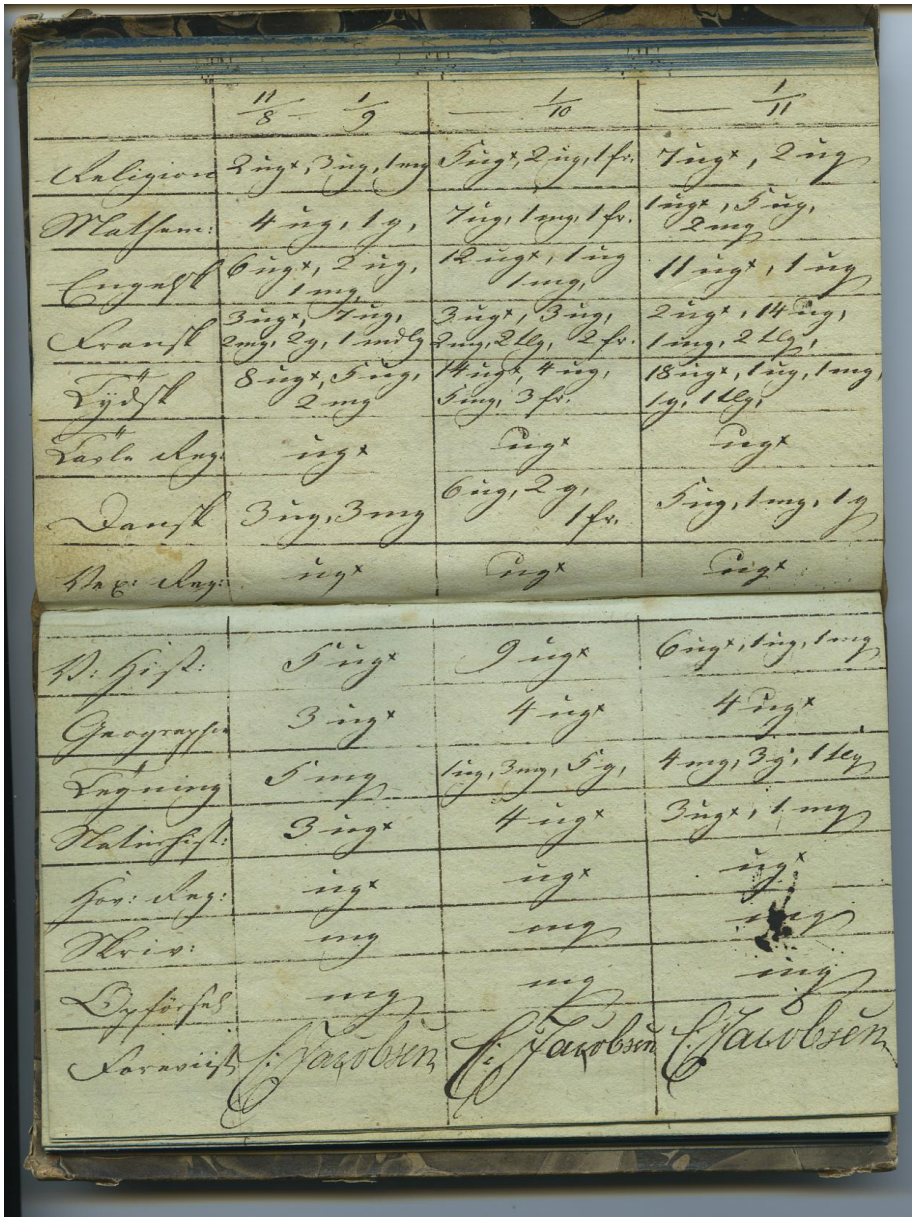

	11/8 – 1/9	1/10	1/11
Religion	2ug×, 3ug, 1mg	5ug×, 2ug, 1fr.	7ug×, 2ug
Mathem:	4ug, 1g,	7ug, 1mg, 1fr.	1ug×, 5ug, 2mg
Engelsk	6ug×, 2ug, 1mg	12ug×, 1ug, 1mg,	11ug×, 1ug
Fransk	3ug×, 4ug, 2mg, 2g, 1 mdlg	3ug×, 3ug, 2mg, 2lg, 2fr.	2ug×, 14ug, 1mg, 2lg,
Tydsk	8ug×, 5ug, 2mg	14ug×, 4ug, 5mg, 3fr.	18ug×, 1ug, 1mg, 1g, 1lg,
Dansk Lat.	ug×	ug×	ug×
Dansk	3ug, 3mg	6ug, 2g, 1fr.	5ug, 1mg, 1g
Dansk Lat.	ug×	ug×	ug×
Naturhist:	5ug×	9ug×	6ug×, 1ug, 1mg
Geografi	3ug×	4ug×	4ug×
Regning	5mg	1ug, 3mg, 5g,	4mg, 3g, 1lg
Naturhist.	3ug×	4ug×	3ug×, 1mg
Geo: Lat:	ug×	ug×	ug×
Skriv:	mg	mg	mg
Dyrefors.	mg	mg	mg
Karakter	C. Jacobsen	C. Jacobsen	C. Jacobsen

J. C. JACOBSENS ARKIV
CARLSBERGFONDET

	1/12. — 23/12	1845 1/2	— 1/3
Religion	6 ug	3 ugx, 5 ug,	3 ugx, 5 ug
Mathem:	7 ug	8 ug	8 ug
Engelsk	9 ugx	13 ugx	11 ugx
Fransk	6 ugx, 8 ug	5 ugx, 18 ug	3 ugx, 12 ug
Tysk	9 ugx, 1 ug	14 ugx, 1 ug	13 ugx, 2 ug
Dansk	2 ug, 2 mg, 2 g	1 ug, 3 mg, 1 g,	7 ug, 3 mg, 1 fx.
H: Hist:	6 ugx, 1 lg,	7 ugx, 1 ug	7 ugx, 1 fx.
Geografien	3 ugx	3 ugx	4 ugx
Naturhist:	3 ugx	4 ugx	3 ugx, 1 fx.
Mythologien	—	—	2 ug, 1 fx.
Tegning	3 ug, 4 mg	6 ug, 1 mg, 1 g,	5 ug, 2 mg, 1 fx.
Kalx. eng:	ug x	ug x	ug x
Sav: eng:	ug x	ug x	ug x
Tavle-eng:	ug x	ug x	ug x
Skrig:	mg	mg	mg
Opførsel	mg	ug	ug
Kommuni:	Christ: Jacobsen	Christ: Jacobsen	Christ: Jacobsen

J. C. JACOBSENS ARKIV
CARLSBERGFONDET

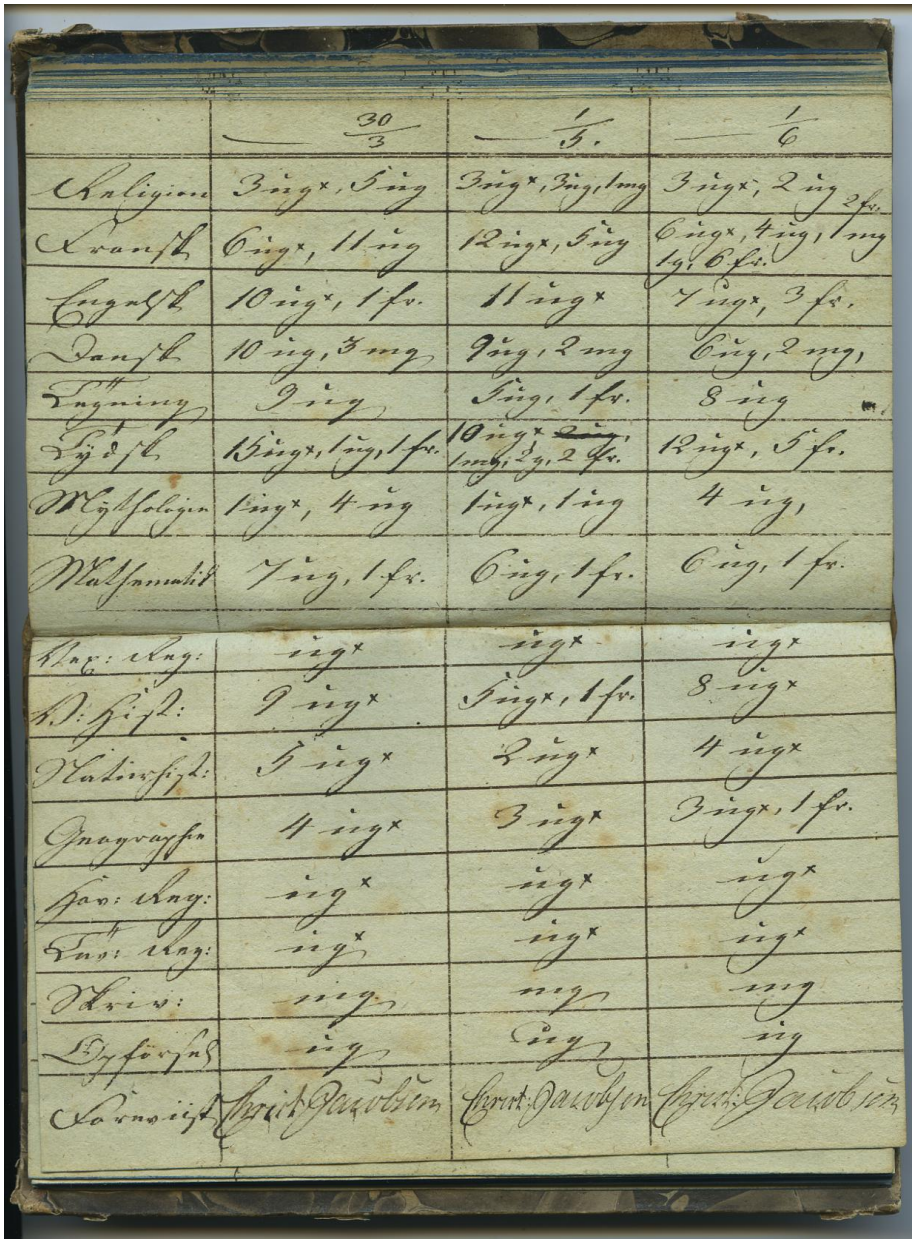

	30/3	1/5.	1/6
Religion	3 ug×, 5 ug	3 ug×, 3 ug, 1 mg	3 ug×, 2 ug 2 fr.
Fransk	6 ug×, 11 ug	12 ug×, 5 ug	6 ug×, 4 ug, 1 mg 1 g, 6 fr.
Engelsk	10 ug×, 1 fr.	11 ug×	7 ug×, 3 fr.
Dansk	10 ug, 3 mg	9 ug, 2 mg	6 ug, 2 mg,
Tyskning	9 ug	5 ug, 1 fr.	8 ug
Tydsk	12 ug×, 1 ug, 1 fr.	10 ug× ~~2 ug~~, 1 mg, 2 g, 2 fr.	12 ug×, 5 fr.
Mythologien	1 ug×, 4 ug	1 ug×, 1 ug	4 ug,
Mathematik	7 ug, 1 fr.	6 ug, 1 fr.	6 ug, 1 fr.
Kbg: Ung:	ug×	ug×	ug×
N: Hist:	9 ug×	5 ug×, 1 fr.	8 ug×
Naturhist:	5 ug×	2 ug×	4 ug×
Geografien	4 ug×	3 ug×	3 ug×, 1 fr.
Fav: Ung:	ug×	ug×	ug×
Tys: Ung:	ug×	ug×	ug×
Skriv:	mg	mg	mg
Opførsel	ug	ug	ug
Karakter	Christ Jacobsen	Christ: Jacobsen	Christ: Jacobsen

J. C. JACOBSENS ARKIV
CARLSBERGFONDET

	1/7.	24/7.	11/8 – 1/9
Religion	3ug×, 5ug	5ug×, 3ug	2ug, 4 fr.
Engelsk	14 ug×	7 ug×	4ug×, 3 fr.
Walsam:	9 ug	5ug, 2 mg	2ug, 4 fr.
Fransk	15ug×, 1ug 1mg	5ug×, 3ug 2fr.	2ug×, 2ug, 6 fr.
Tegning	9 ug	3ug, 2mg, 1g,	3ug, 3 fr.
Dansk	2ug×, 9ug, 1mg, 1g,	7ug, 2mg,	3ug, 1mg, 3 fr.
Tysk	14ug×, 2ug	15ug×, 1ug	4ug×, 7 fr.
Ma: dag:	ug×	ug×	ug×
Fø: dag	ug×	ug×	ug×
Ø: fysik:	9ug×	6ug×	2ug×, 3 fr.
Naturfysik:	4 ug×	3ug×	2ug×, 1 fr.
Geografien	2ug×	3ug×	2 ug×
Tale dag:	ug×	ug×	ug×
Skriv:	ug	ug	ug
Byforhold	ug	ug	0ug
Lærerinde	Christ. Jacobsen	Christ. Jacobsen	Christ. Jacobsen

J. C. JACOBSENS ARKIV
CARLSBERGFONDET

	1/10	1/11 – 1/12.	24/12.
Religion	4 ug x, 4 ug, 1 fr.	4 ug x, 8 ug	6 ug x, 1 ug,
Tydsk	13 ug x, 2 fr.	15 ug x	10 ug x
Tegning	6 ug, 2 mg,	1 ug x, 6 ug, 1 mg, 1 g, 1 fr.	5 ug, 1 fr.
Engelsk	11 ug x, 2 fr.	12 ug x	10 ug x, 1 fr.
Fransk	11 ug x, 5 ug 2 fr.	—	—
Mathem.	6 ug, 1 mg, 1 g, 1 fr.	7 ug, 2 ug	7 ug,
N. J. Hist.	7 ug x, 1 mg,	8 ug x, 1 fr.	5 ug x, 1 fr.
Naturhist.	2 ug x, 2 ug	3 ug x, 1 fr.	2 ug x, 1 fr.
Geografi	2 ug x, 2 fr.	4 ug x	3 ug x
Gym. dag.	ug x	ug x	ug x
Mag. dag.	ug x	ug x	ug x
Tavle dag.	ug x	ug x	ug x
Skriv.	mg	mg	mg
Dansk		12 ug, 1 mg	1 ug x, 8 ug,
Dyrkørsel	ug	ug	ug
Sovesal	C. Jacobsen	C. Jacobsen	C. Jacobsen

J. C. JACOBSENS ARKIV
CARLSBERGFONDET

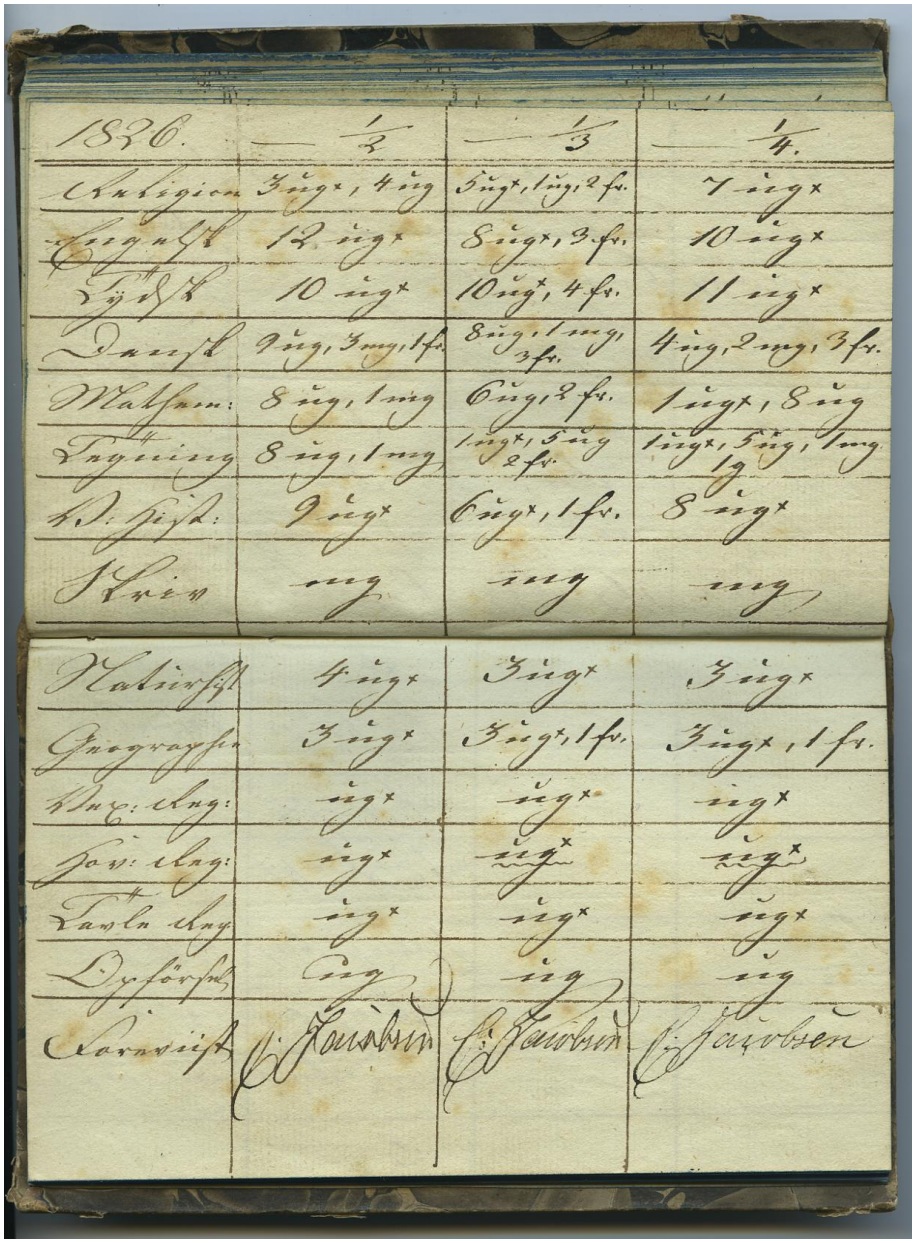

1826.	1/2	1/3	1/4.
Religion	3 ug×, 4 ug	5 ug×, 1 ug, 2 fr.	7 ug×
Engelsk	12 ug×	8 ug×, 3 fr.	10 ug×
Tysk	10 ug×	10 ug×, 4 fr.	11 ug×
Dansk	9 ug, 3 mg, 1 fr.	8 ug, 1 mg, 3 fr.	4 ug, 2 mg, 3 fr.
Walsen:	8 ug, 1 mg	6 ug, 3 fr.	1 ug×, 8 ug
Tegning	8 ug, 1 mg	1 mg×, 5 ug 2 fr.	1 ug×, 5 ug, 1 mg 1 g
N. Hist:	9 ug×	6 ug×, 1 fr.	8 ug×
Skrift	mg	mg	mg
Matematik	4 ug×	3 ug×	3 ug×
Geografi	3 ug×	3 ug×, 1 fr.	3 ug×, 1 fr.
Naturl: Ing:	ug×	ug×	ug×
Jord: Ing:	ug×	ug×	ug×
Tavle Ing	ug×	ug×	ug×
Dyrefor:	ug	ug	ug
Lærerinde	C. Jacobsen	C. Jacobsen	C. Jacobsen

J. C. JACOBSENS ARKIV
CARLSBERGFONDET

	5.		
Religion	3 rigx, 3 rig, 2 fr.		
Engelsk	2 rigx		
Mathem:	1 rigx, 4 rig, 1 fr.		
Tysk	1 4 rigx, 3 fr.		
Dansk	3 rig, 6 fr.		
Tegning	3 rig, 2 fr.		
Dans: dag	1 rigx		
Ny: Hist:	3 rigx, 2 fr.		
Naturhist	1 rigx, 2 fr.		
Geografi	2 rigx, 1 fr.		
Sand: dag:	1 rigx		
Tavle-dag:	1 rigx		
Skri-v:	1 rig		
Opsøgt	1 rig		
Karakter			
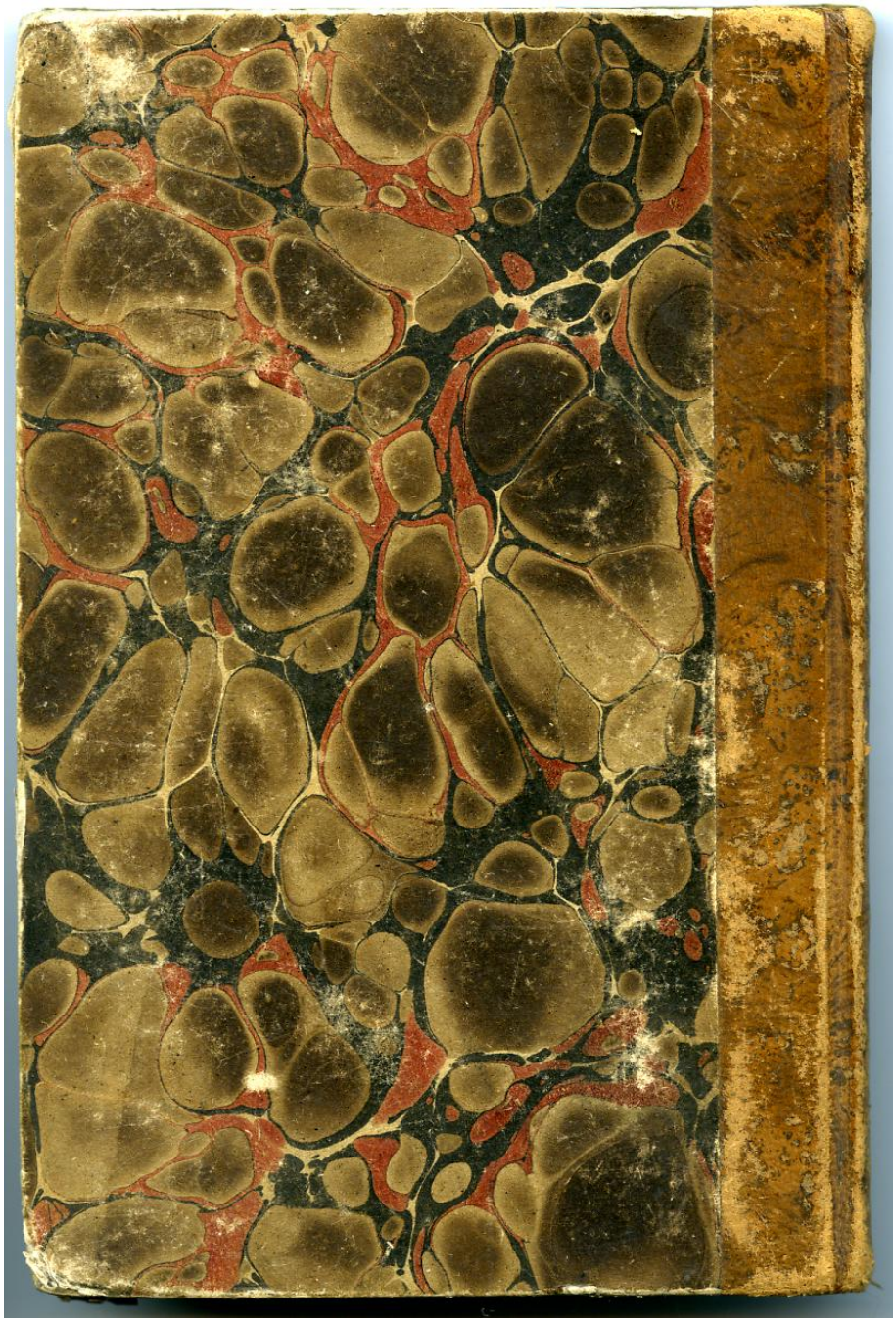
J. C. JACOBSENS ARKIV
CARLSBERGFONDET